

Baureihe M-04

Seite 4-05



Baureihe KM-10

Seite 4-28



Baureihe M-05

Seite 4-11

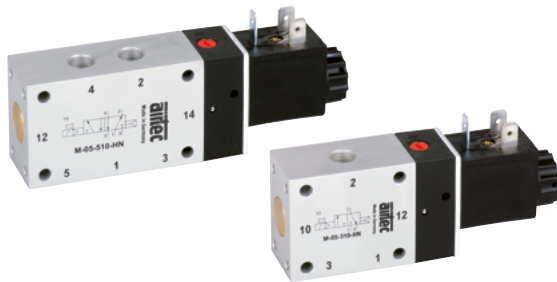

Baureihe ICK-09

Seite 4-35



Baureihe M-07

Seite 4-17

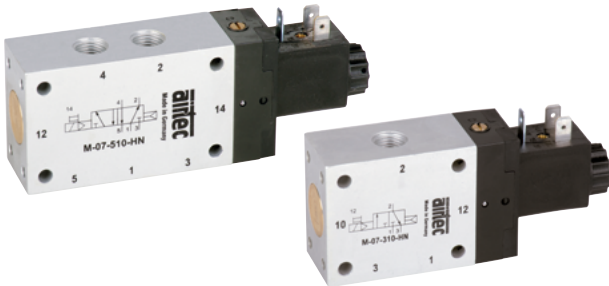

Baureihe ICK-10

Seite 4-35



Baureihe M-22

Seite 4-23



Baureihe KMX-10

Seite 4-37



Baureihe KM-09

Seite 4-28



Baureihe BM-01

Seite 4-39



Inhaltsverzeichnis



Baureihe BM-02

Seite 4-39

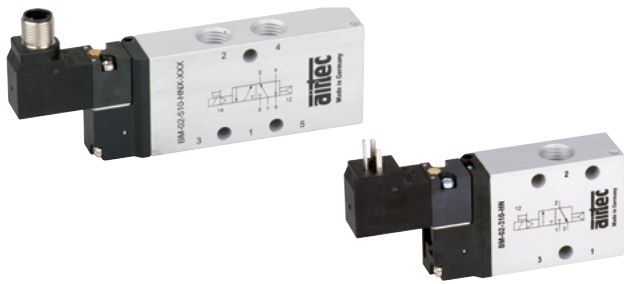

Baureihe 86-MV-5-14

Seite 4-63



Baureihe 86-MVZ

Seite 4-52



Baureihe 86-MV-5-24

Seite 4-65



Baureihe 86-MC-5-18

Seite 4-57

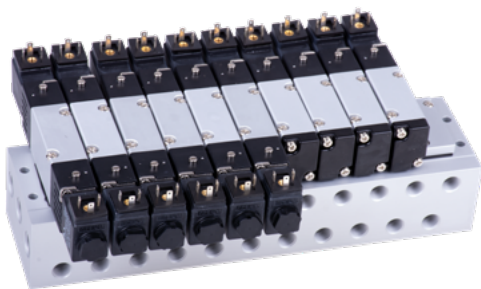

Baureihe 86-MV-5-38

Seite 4-67



Baureihe 86-MV-5-18

Seite 4-59



Baureihe 86-MV-5-12

Seite 4-69



Baureihe 86-MV-5-28

Seite 4-61



Baureihe 86-PRS

Seite 4-71



Baureihe 86-MV-3

Seite 4-72



Baureihe 86-MS-3V

Seite 4-85



Baureihe M-20

Seite 4-74



Baureihe SMS-170

Seite 4-86



Baureihe MC-20

Seite 4-76



Zubehör

Seite 4-88



Baureihe MS-18

Seite 4-78



Ersatzteile

Seite 4-94



Baureihe MS-20

Seite 4-83



Technische Informationen

Seite 4-103

Inhaltsverzeichnis

Baureihe MF-04

www.airtec.de

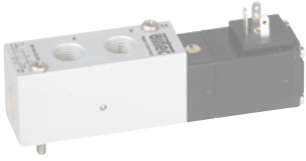

Baureihe MF-05/ MF-25

www.airtec.de

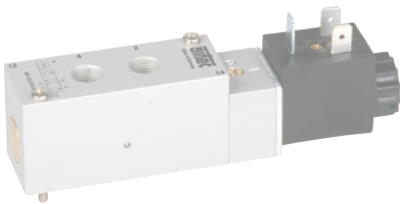

Baureihe MF-07

www.airtec.de



Baureihe MC-07

www.airtec.de

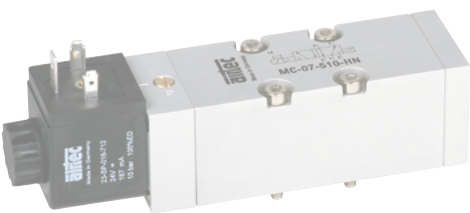

Technische Merkmale der Baureihe

Anschluss	G1/8
Nennweite	4 mm
Temperaturbereich	-10°C ... +70°C
Medium	Gefilterte, ölfreie und getrocknete Druckluft nach ISO 8573-1:2010, Klasse 7:2:4 - frei von aggressiven Bestandteilen. Abweichend davon muss der Drucktaupunkt mindestens 10°C unter der tiefsten auftretenden Umgebungstemperatur sein.
Werkstoffe	Gehäuse: Al eloxiert, Kunststoff, Dichtungen: NBR und POM, Innenteile: Al, Stahl rostfrei und Ms
Schutzart	IP 65 nach EN 60529
	Ausführungen nach 2014/34/EU (ATEX) lieferbar. (Kap. 12)

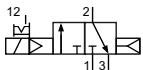

Elektrisch betätigtes Kolbenschieber-Ventil. Nach Zuschalten der Spannung wird das Ventil umgesteuert. Die Ventile sind mit einer rastenden Handhilfsbetätigung ausgestattet. Die Betätigung erfolgt mittels Schraubendreher.

3/2-Wege-Ventile

M-04-310-HN-xxx
3/2-Wege, monostabil, Luftfeder,
Ruhestellung geschlossen

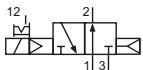

MO-04-310-HN-xxx
3/2-Wege, monostabil, Luftfeder,
Ruhestellung offen

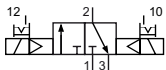

M-04-320-HN-xxx
3/2-Wege, bistabil

Bitte ergänzen: xxx = elektrische Ausführung

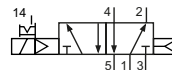
5/2- und 5/3-Wege-Ventile

M-04-510-HN-xxx
5/2-Wege, monostabil, Luftfeder

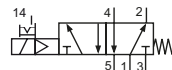

M-04-511-HN-xxx
5/2-Wege, monostabil, mechanische
Feder

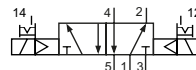

M-04-520-HN-xxx
5/2-Wege, bistabil

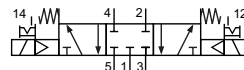

M-04-530-HN-xxx
5/3-Wege, Mittelstellung geschlos-
sen

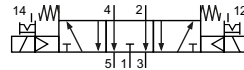

M-04-533-HN-xxx
5/3-Wege, Mittelstellung entlüftet

Elektrische Ausführungen

Nennspannung	Leistungsaufnahme	Besonderheiten	Anschluss*1	-xxx Handhilfsbetätigung auf Seite der Anschlüsse	
				2 bzw. 2 und 4	1, 3 bzw. 1, 3 und 5
12 V DC	4,2 W		Form B Industrienorm	-441	-411
12 V DC	2,2 W	max. 8 bar	Form B Industrienorm	-461	-431
24 V DC	4,2 W		Form B Industrienorm	-442	-412
24 V DC	4,8 W		M 12	-042	-012
24 V DC	2,2 W	max. 8 bar	Form B Industrienorm	-462	-432
24 V DC	2,5 W	max. 8 bar	M 12	-062	-032
24 V AC	5 VA		Form B Industrienorm	-452	-422
115 V AC	5 VA		Form B Industrienorm	-456	-426
230 V AC	5 VA		Form B Industrienorm	-457	-427

*1 Lieferung ohne Steckdose, passende Steckdosen Seite 4-88.

Baureihe M-04

Technische Daten

Bestell-Nr.:	M-04-310	MO-04-310	M-04-320	M-04-510	M-04-511	M-04-520	M-04-530	M-04-533
Arbeitsdruck* (bar)	2 ... 10	2 ... 10	2,5 ... 10	2,5 ... 10	3 ... 10	2,5 ... 10	3 ... 10	3 ... 10
Steuerdruck* (bar)	2 ... 10	2 ... 10	2,5 ... 10	2,5 ... 10	3 ... 10	2,5 ... 10	3 ... 10	3 ... 10
Durchfluss (NI/min)	360	360	360	360	360	360	360	360
Schaltzeit (ms) bei 6 bar	ein: 13 aus: 16	ein: 13 aus: 16	ein: 12 aus: 12	ein: 12 aus: 14	ein: 13 aus: 16	ein: 12 aus: 12	ein: 15 aus: 22	ein: 15 aus: 22
Gewicht (kg)	0,185	0,185	0,315	0,210	0,220	0,335	0,335	0,335

* Bei Magneten mit 2,2 W und 2,5 W maximal 8 bar.

Zubehör



Steckdosen: Seite 4-88

Reihenleisten: Seite 4-10

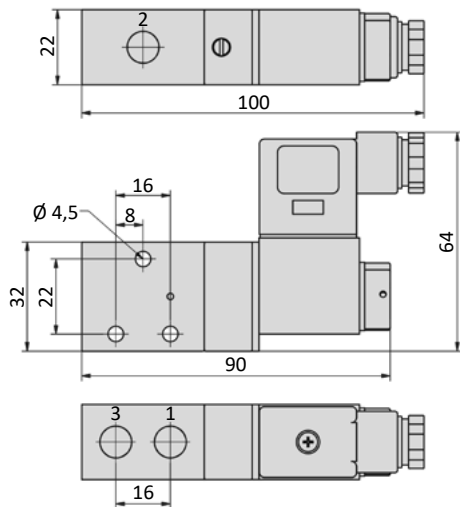
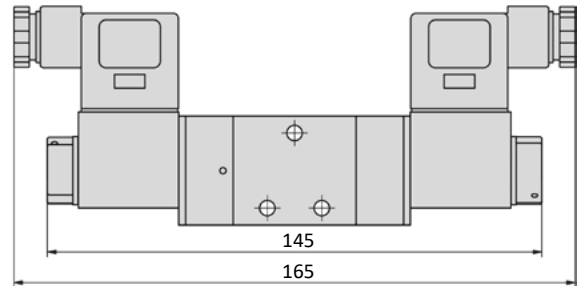
Abmessungen
M-04-310-HN, MO-04-310-HN*

M-04-320-HN

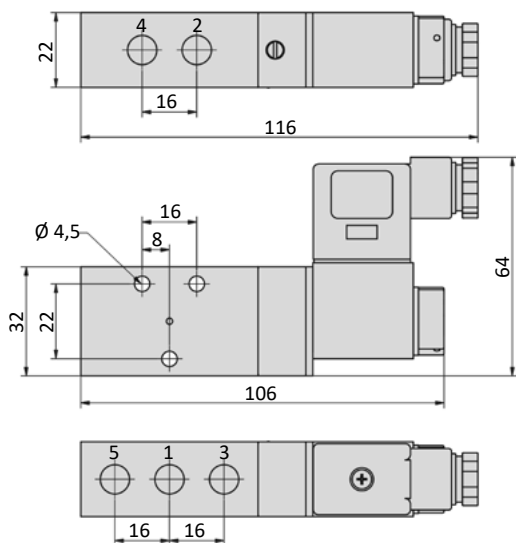
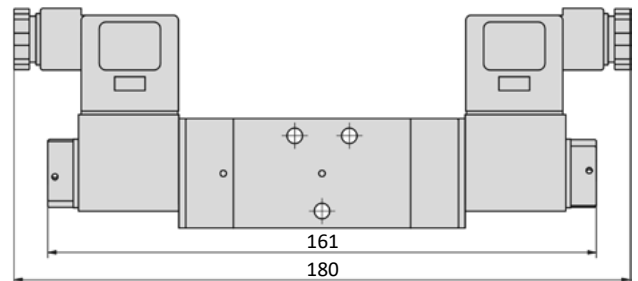
*Bei den Ventilen MO-04 sind die Anschlüsse 1 und 3 getauscht.

M-04-510-HN, M-04-511-HN

M-04-520-HN, M-04-53x-HN

- 1 = Druckluftanschluss
- 2,4 = Arbeitsanschluss
- 3,5 = Abluftanschluss

Steckdose (nicht im Lieferumfang) ist um 180° umsteckbar.
Magnetspule ist 4 x 90° drehbar.



Baureihe M-04

Gerätekenzeichnung

Elektrisch betätigte Ventile werden wie folgt gekennzeichnet:

 II 2G Ex h IIC T5 Gb
 II 2D Ex h IIIC T100°C Db
 -10°C T_{amb} +50°C

Kennzeichnung nach DIN EN ISO 80079-36/ -37.



Damit entsprechen sie der Gerätekategorie 2 und können ab der Zone 1 bzw. 21 eingesetzt werden. Für den Einsatz in explosionsgefährdeter Umgebung ist zusätzlich die Gerätekategorie der verwendeten Magnetspule zu beachten. Für die Baugruppe ist immer die niedrigste Gerätekategorie der Komponenten zu verwenden.

Abweichende Abmessungen

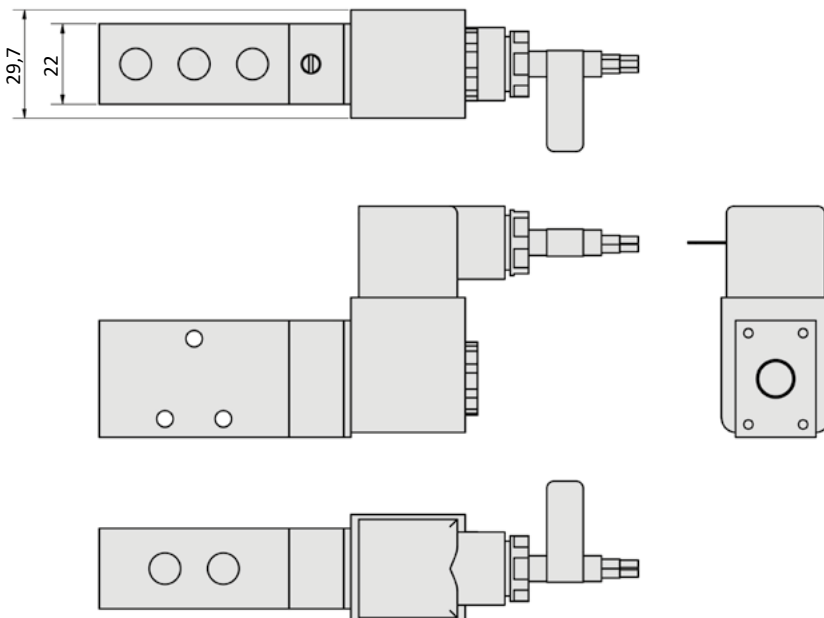

Die Ventile werden mit speziellen elektrischen Betriebsmitteln ausgestattet. Dadurch können sich die Abmessungen dieser Bauteile verändern. Bitte beachten Sie zusätzlich zu den Ventilabmessungen die Abmessungen der Magnetspulen auf den folgenden Seiten.



Bitte beachten Sie die jeweiligen Bedienungsanleitungen und Konformitätserklärungen. Diese liegen den Produkten bei und sind unter www.airtec.de verfügbar.

Elektrische Ausführungen

ATEX-Kategorie	Nennspannung	Leistungsaufnahme	Zündschutz	Magnetspule #	-xxx Handhilfsbetätigung auf Seite der Anschlüsse	
					2 bzw. 2 und 4	1, 3 bzw. 1, 3 und 5
3GD	24 V DC	2,7 W	Nichtfunkendes Betriebsmittel	23-SP-043-A12	-B42	-B12
3GD	230 V AC	4 VA	Nichtfunkendes Betriebsmittel	23-SP-043-A27	-B57	-B27
2GD	24 V DC	3 W	Druckfeste Kapselung / Masse- vergusskapselung	23-SP-045-V12	-V42	-V12
2GD	230 V AC	3,8 VA	Druckfeste Kapselung / Masse- vergusskapselung	23-SP-045-V27	-V57	-V27
2GD	12 V DC	3,3 W	Massevergusskapselung	23-SP-037-011-xx*	-041-xx*	-011-xx*
2GD	24 V DC	3,3 W	Massevergusskapselung	23-SP-037-012-xx*	-042-xx*	-012-xx*
2GD	110...120 V AC	3 VA	Massevergusskapselung	23-SP-037-025-xx*	-055-xx*	-025-xx*
2GD	230 V AC	3,1 VA	Massevergusskapselung	23-SP-037-027-xx*	-057-xx*	-027-xx*
2GD	U ≤ 28 V DC / U ≤ 32 V DC	I ≤ 115 mA / I ≤ 195 mA	eigensicherer Stromkreis	23-SP-038-01-912	-942	-912

Details zu den ATEX-Magnetspulen siehe Kapitel 12.

* xx = Länge des Anschlusskabels: 03 = 3 m, 05 = 5 m, 10 = 10 m (verfügbare Kabellängen siehe Kapitel 12)

Baureihe M-04

Allgemeine Informationen

Für Ventile der Baureihe M-04 stehen Reihenleisten R-281/n, Verschlussplatten für Leerplätze R-281-V und Haltewinkel R-281-W zur Verfügung. Die Reihenleisten werden inklusive der für die Ventilmontage benötigten Hohlschrauben und Dichtungen geliefert.

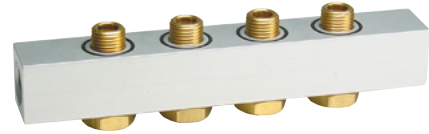

Abmessungen

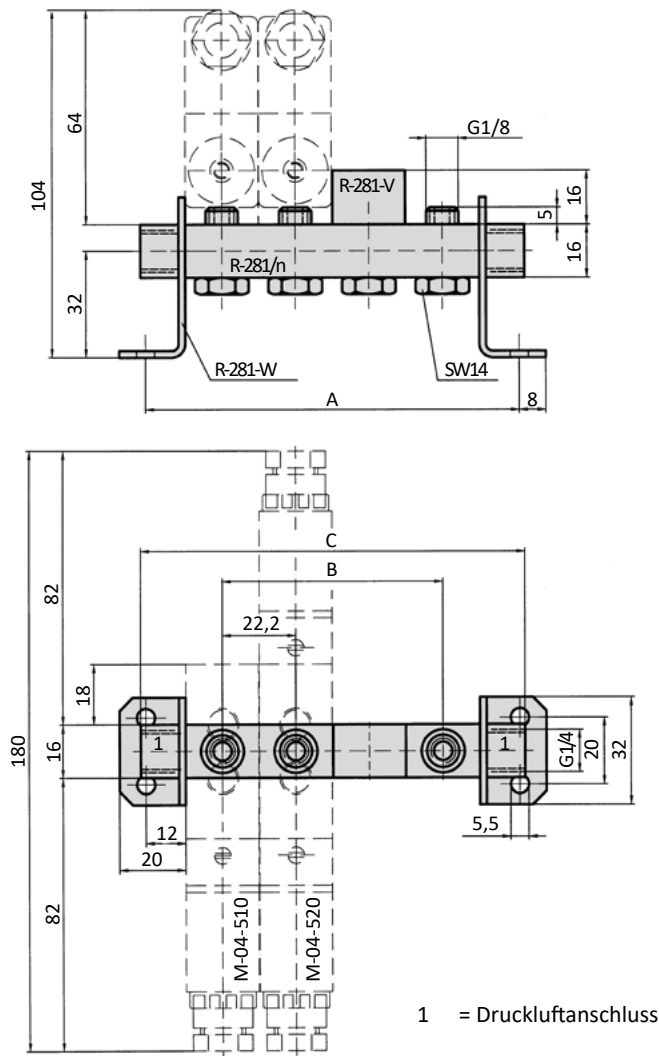

Bestell-Nr.:	A	B	C	Gewicht (kg)
R-281/2	68,4	22,2	72	0,053
R-281/3	90,6	44,4	94	0,074
R-281/4	112,8	66,6	116	0,095
R-281/5	135	88,8	138	0,116
R-281/6	157,2	111	160	0,137
R-281/8	201,6	155,5	204	0,179
R-281/10	246	199,8	248	0,222

Technische Merkmale der Baureihe

Anschluss	G1/8
Nennweite	6 mm
Temperaturbereich	-10°C ... +70°C
Medium	Gefilterte, ölfreie und getrocknete Druckluft nach ISO 8573-1:2010, Klasse 7:2:4 - frei von aggressiven Bestandteilen. Abweichend davon muss der Drucktaupunkt mindestens 10°C unter der tiefsten auftretenden Umgebungstemperatur sein.
Werkstoffe	Gehäuse: Al eloxiert, Kunststoff, Dichtungen: NBR und POM, Innenteile: Al, Stahl rostfrei und Ms
Schutzart	IP 65 nach EN 60529
	Ausführungen nach 2014/34/EU (ATEX) lieferbar. (Kap. 12)

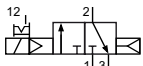

Elektrisch betätigtes Kolbenschieber-Ventil. Nach Zuschalten der Spannung wird das Ventil umgesteuert. Die Ventile sind mit einer rastenden Handhilfsbetätigung ausgestattet. Die Betätigung erfolgt mittels Schraubendreher.

3/2-Wege-Ventile

M-05-310-HN-xxx
3/2-Wege, monostabil, Luftfeder,
Ruhestellung geschlossen

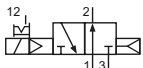

MO-05-310-HN-xxx
3/2-Wege, monostabil, Luftfeder,
Ruhestellung offen

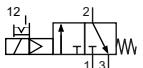

M-05-311-HN-xxx
3/2-Wege, monostabil, mechanische
Feder, Ruhestellung geschlossen

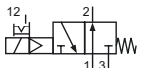

MO-05-311-HN-xxx
3/2-Wege, monostabil, mechanische
Feder, Ruhestellung offen

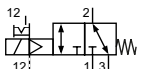

ME-05-311-HN-xxx
3/2-Wege, monostabil, Steuerhilfs-
luft, mechanische Feder

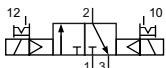

M-05-320-HN-xxx
3/2-Wege, bistabil

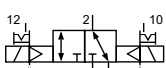

ME-05-320-HN-xxx
3/2-Wege, bistabil, Steuerhilfsluft

Bitte ergänzen: xxx = elektrische Ausführung

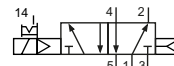
5/2- und 5/3-Wege-Ventile

M-05-510-HN-xxx
5/2-Wege, monostabil, Luftfeder

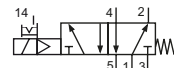

M-05-511-HN-xxx
5/2-Wege, monostabil, mechanische
Feder

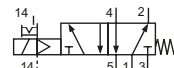

ME-05-511-HN-xxx
5/2-Wege, monostabil, Steuerhilfs-
luft, mechanische Feder

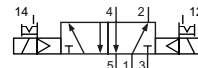

M-05-520-HN-xxx
5/2-Wege, bistabil

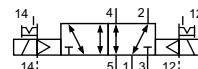

ME-05-520-HN-xxx
5/2-Wege, bistabil, Steuerhilfsluft

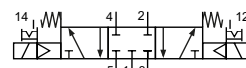

M-05-530-HN-xxx
5/3-Wege, Mittelstellung geschlos-
sen

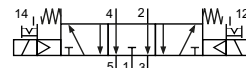

M-05-533-HN-xxx
5/3-Wege, Mittelstellung entlüftet

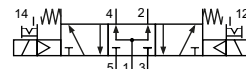

M-05-534-HN-xxx
5/3-Wege, Mittelstellung belüftet

Elektrische Ausführungen

Nennspannung	Leistungsaufnahme	Besonderheiten	Anschluss*1	-xxx Handhilfsbetätigung auf Seite der Anschlüsse	
				2 bzw. 2 und 4	1, 3 bzw. 1, 3 und 5
12 V DC	4,2 W		Form B Industriennorm	-441	-411
12 V DC	2,2 W	max. 8 bar	Form B Industriennorm	-461	-431
24 V DC	4,2 W		Form B Industriennorm	-442	-412
24 V DC	4,8 W		M 12	-042	-012
24 V DC	2,2 W	max. 8 bar	Form B Industriennorm	-462	-432
24 V DC	2,5 W	max. 8 bar	M 12	-062	-032
24 V AC	5 VA		Form B Industriennorm	-452	-422
115 V AC	5 VA		Form B Industriennorm	-456	-426
230 V AC	5 VA		Form B Industriennorm	-457	-427

*1 Lieferung ohne Steckdose, passende Steckdosen Seite 4-88.

Baureihe M-05

Technische Daten

Bestell-Nr.:	M-05-310	MO-05-310	M-05-311	MO-05-311	ME-05-311	M-05-320	ME-05-320
Arbeitsdruck* (bar)	2 ... 10	2 ... 10	3 ... 10	3 ... 10	0 ... 10	2 ... 10	0 ... 10
Steuerdruck* (bar)	2 ... 10	2 ... 10	3 ... 10	3 ... 10	3 ... 10	2 ... 10	2 ... 10
Durchfluss (NI/min)	750	750	750	750	750	750	750
Schaltzeit (ms) bei 6 bar	ein: 13 aus: 16	ein: 13 aus: 16	ein: 13 aus: 16	ein: 13 aus: 16	ein: 13 aus: 18	ein: 12 aus: 12	ein: 12 aus: 12
Gewicht (kg)	0,255	0,255	0,260	0,260	0,308	0,400	0,426

Bestell-Nr.:	M-05-510	M-05-511	ME-05-511	M-05-520	ME-05-520	M-05-530	M-05-533	M-05-534
Arbeitsdruck* (bar)	2 ... 10	3 ... 10	0 ... 10	2 ... 10	0 ... 10	3 ... 8	3 ... 8	3 ... 8
Steuerdruck* (bar)	2 ... 10	3 ... 10	3 ... 10	2 ... 10	2 ... 10	3 ... 8	3 ... 8	3 ... 8
Durchfluss (NI/min)	750	750	750	750	750	650	650	650
Schaltzeit (ms) bei 6 bar	ein: 13 aus: 16	ein: 13 aus: 18	ein: 15 aus: 19	ein: 12 aus: 12	ein: 12 aus: 12	ein: 13 aus: 18	ein: 13 aus: 18	ein: 13 aus: 18
Gewicht (kg)	0,295	0,300	0,360	0,440	0,470	0,440	0,440	0,440

* Bei Magneten mit 2,2 W und 2,5 W maximal 8 bar.

Zubehör



Steckdosen: Seite 4-88

Reihenleisten: Seite 4-16

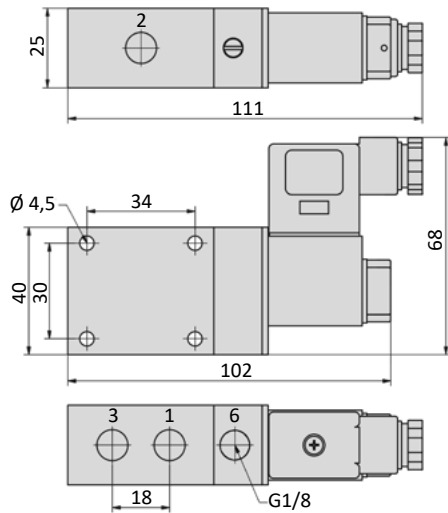
Abmessungen
M-05-31x-HN, MO-05-31x-HN*, ME-05-31x-HN

*Bei den Ventilen MO-05 sind die Anschlüsse 1 und 3 getauscht.

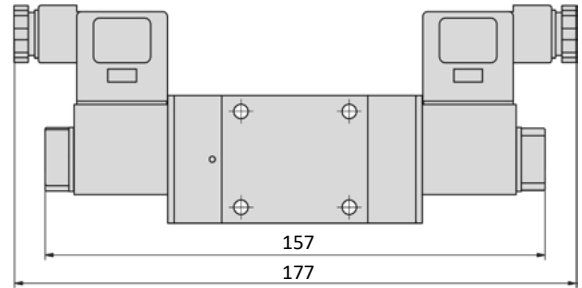
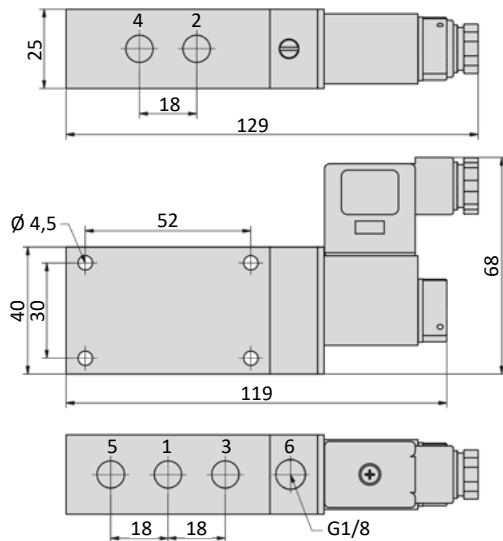
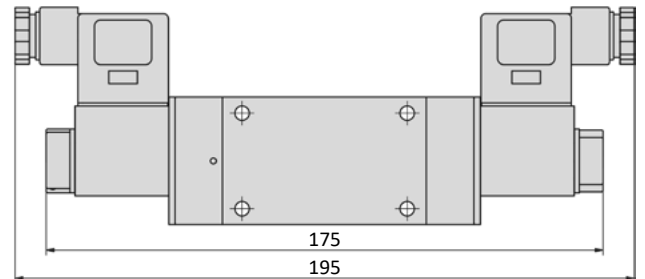
M-05-320-HN, ME-05-320-HN

4
M-05-51x-HN, ME-05-511-HN

M-05-520-HN, ME-05-520-HN, M-05-53x-HN

- 1 = Druckluftanschluss
- 2,4 = Arbeitsanschluss
- 3,5 = Abluftanschluss
- 6 = Anschluss für Steuerhilfsluft (nur bei ME-Ventilen)

Steckdose (nicht im Lieferumfang) ist um 180° umsteckbar.
Magnetspule ist 4 x 90° drehbar.



Baureihe M-05

Gerätekenzeichnung

Elektrisch betätigte Ventile werden wie folgt gekennzeichnet:

 II 2G Ex h IIC T5 Gb
 II 2D Ex h IIIC T100°C Db
 -10°C T_{amb} +50°C

Kennzeichnung nach DIN EN ISO 80079-36/ -37.



Damit entsprechen sie der Gerätekategorie 2 und können ab der Zone 1 bzw. 21 eingesetzt werden. Für den Einsatz in explosionsgefährdeter Umgebung ist zusätzlich die Gerätekategorie der verwendeten Magnetspule zu beachten. Für die Baugruppe ist immer die niedrigste Gerätekategorie der Komponenten zu verwenden.

Abweichende Abmessungen

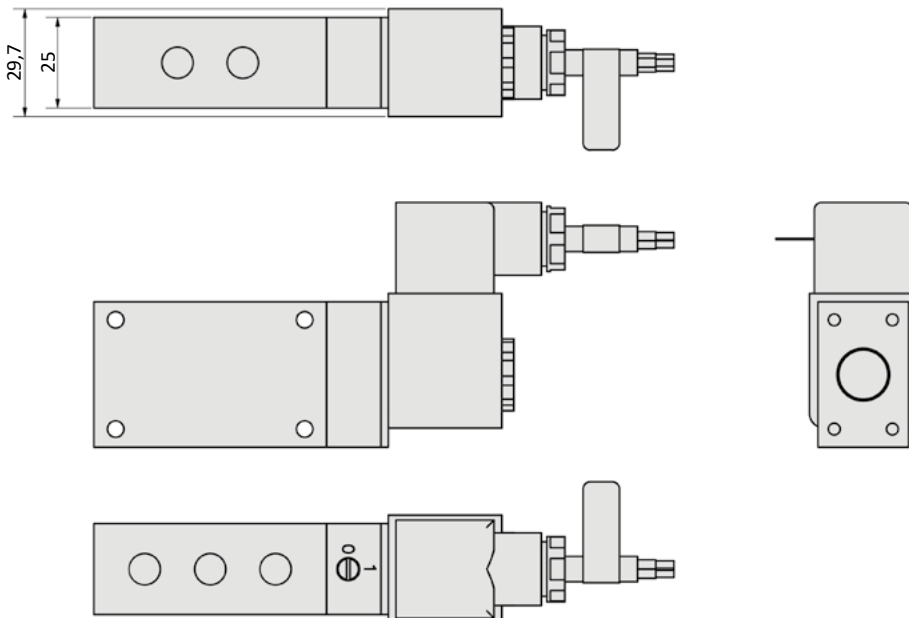

 Die Ventile werden mit speziellen elektrischen Betriebsmitteln ausgestattet. Dadurch können sich die Abmessungen dieser Bauteile verändern. Bitte beachten Sie zusätzlich zu den Ventilabmessungen die Abmessungen der Magnetspulen auf den folgenden Seiten.

 Bitte beachten Sie die jeweiligen Bedienungsanleitungen und Konformitätserklärungen. Diese liegen den Produkten bei und sind unter www.airtec.de verfügbar.

Elektrische Ausführungen

ATEX-Kategorie	Nennspannung	Leistungsaufnahme	Zündschutz	Magnetspule #	-xxx Handhilfsbetätigung auf Seite der Anschlüsse	
					2 bzw. 2 und 4	1, 3 bzw. 1, 3 und 5
3GD	24 V DC	2,7 W	Nichtfunkendes Betriebsmittel	23-SP-043-A12	-B42	-B12
3GD	230 V AC	4 VA	Nichtfunkendes Betriebsmittel	23-SP-043-A27	-B57	-B27
2GD	24 V DC	3 W	Druckfeste Kapselung / Masse- vergusskapselung	23-SP-045-V12	-V42	-V12
2GD	230 V AC	3,8 VA	Druckfeste Kapselung / Masse- vergusskapselung	23-SP-045-V27	-V57	-V27
2GD	12 V DC	3,3 W	Massevergusskapselung	23-SP-037-011-xx*	-041-xx*	-011-xx*
2GD	24 V DC	3,3 W	Massevergusskapselung	23-SP-037-012-xx*	-042-xx*	-012-xx*
2GD	110...120 V AC	3 VA	Massevergusskapselung	23-SP-037-025-xx*	-055-xx*	-025-xx*
2GD	230 V AC	3,1 VA	Massevergusskapselung	23-SP-037-027-xx*	-057-xx*	-027-xx*
2GD	U ≤ 28 V DC / U ≤ 32 V DC	I ≤ 115 mA / I ≤ 195 mA	eigensicherer Stromkreis	23-SP-038-01-912	-942	-912

Details zu den ATEX-Magnetspulen siehe Kapitel 12.

* xx = Länge des Anschlusskabels: 03 = 3 m, 05 = 5 m, 10 = 10 m (verfügbare Kabellängen siehe Kapitel 12)

Baureihe M-05

Allgemeine Informationen

Für Ventile der Baureihe M-05 stehen Reihenleisten R-181/n, Verschlussplatten für Leerplätze R-181-V und Haltewinkel R-181-W zur Verfügung. Die Reihenleisten werden inklusive der für die Ventilmontage benötigten Hohlschrauben und Dichtungen geliefert.

Dieses Zubehör ist auch für pneumatisch betätigte Ventile der Baureihe P-05 verwendbar.



Abmessungen

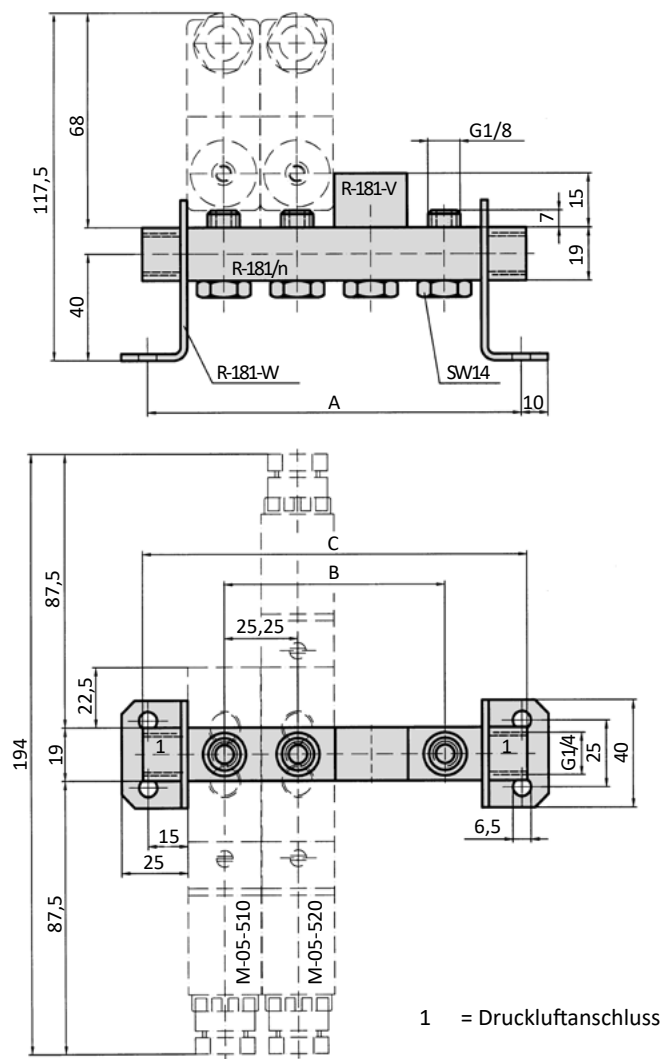

Bestell-Nr.:	A	B	C	Gewicht (kg)
R-181/2	80,5	25,25	85	0,084
R-181/3	105,75	50,5	110	0,113
R-181/4	131	75,75	135	0,144
R-181/5	156,25	101	160	0,174
R-181/6	181,5	126,25	185	0,215
R-181/8	232	176,75	235	0,266
R-181/10	282,5	227,25	285	0,326
R-181/12	333	277,75	335	0,385

Technische Merkmale der Baureihe

Anschluss	G1/4
Nennweite	9 mm
Temperaturbereich	-10°C ... +70°C
Medium	Gefilterte, ölfreie und getrocknete Druckluft nach ISO 8573-1:2010, Klasse 7:2:4 - frei von aggressiven Bestandteilen. Abweichend davon muss der Drucktaupunkt mindestens 10°C unter der tiefsten auftretenden Umgebungstemperatur sein.
Werkstoffe	Gehäuse: Al eloxiert, Kunststoff, Dichtungen: NBR und POM, Innenteile: Al, Stahl rostfrei und Ms
Schutzart	IP 65 nach EN 60529
	Ausführungen nach 2014/34/EU (ATEX) lieferbar. (Kap. 12)

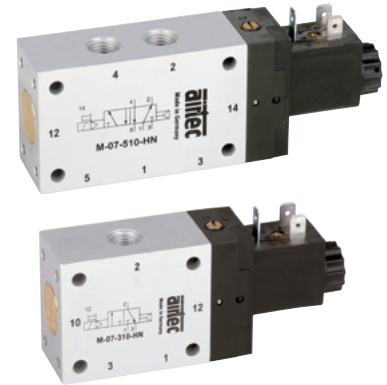

Elektrisch betätigtes Kolbenschieber-Ventil. Nach Zuschalten der Spannung wird das Ventil umgesteuert. Die Ventile sind mit einer rastenden Handhilfsbetätigung ausgestattet. Die Betätigung erfolgt mittels Schraubendreher.

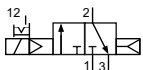
3/2-Wege-Ventile

M-07-310-HN-xxx
3/2-Wege, monostabil, Luftfeder, Ruhestellung geschlossen

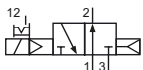

MO-07-310-HN-xxx
3/2-Wege, monostabil, Luftfeder, Ruhestellung offen

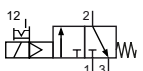

M-07-311-HN-xxx
3/2-Wege, monostabil, mechanische Feder, Ruhestellung geschlossen

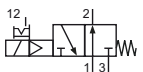

MO-07-311-HN-xxx
3/2-Wege, monostabil, mechanische Feder, Ruhestellung offen

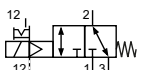

ME-07-311-HN-xxx
3/2-Wege, monostabil, Steuerhilfsluft, mechanische Feder

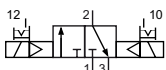

M-07-320-HN-xxx
3/2-Wege, bistabil

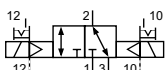

ME-07-320-HN-xxx
3/2-Wege, bistabil, Steuerhilfsluft

Bitte ergänzen: xxx = elektrische Ausführung

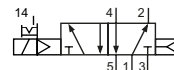
5/2- und 5/3-Wege-Ventile

M-07-510-HN-xxx
5/2-Wege, monostabil, Luftfeder

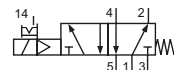

M-07-511-HN-xxx
5/2-Wege, monostabil, mechanische Feder

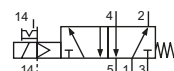

ME-07-511-HN-xxx
5/2-Wege, monostabil, Steuerhilfsluft, mechanische Feder

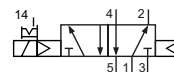

M-07-520-HN-xxx
5/2-Wege, bistabil

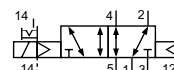

ME-07-520-HN-xxx
5/2-Wege, bistabil, Steuerhilfsluft

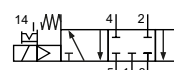

M-07-530-HN-xxx
5/3-Wege, Mittelstellung geschlossen

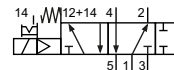

M-07-532-HN-xxx
5/3-Wege, Sicherheitsmittelstellung

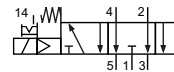

M-07-533-HN-xxx
5/3-Wege, Mittelstellung entlüftet

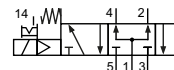

M-07-534-HN-xxx
5/3-Wege, Mittelstellung belüftet

Elektrische Ausführungen

Nennspannung	Leistungsaufnahme	Besonderheiten	Anschluss*1	-XXX Handhilfsbetätigung auf Seite der Anschlüsse	
				2 bzw. 2 und 4	1, 3 bzw. 1, 3 und 5
12 V DC	4,2 W		Form B Industrienorm	-441	-411
12 V DC	2,2 W	max. 8 bar	Form B Industrienorm	-461	-431
24 V DC	4,2 W		Form B Industrienorm	-442	-412
24 V DC	4,8 W		M 12	-042	-012
24 V DC	2,2 W	max. 8 bar	Form B Industrienorm	-462	-432
24 V DC	2,5 W	max. 8 bar	M 12	-062	-032
24 V AC	5 VA		Form B Industrienorm	-452	-422
115 V AC	5 VA		Form B Industrienorm	-456	-426
230 V AC	5 VA		Form B Industrienorm	-457	-427

*1 Lieferung ohne Steckdose, passende Steckdosen Seite 4-88.

Baureihe M-07

Technische Daten

Bestell-Nr.:	M-07-310	MO-07-310	M-07-311	MO-07-311	ME-07-311	M-07-320	ME-07-320
Arbeitsdruck* (bar)	1,5 ... 10	1,5 ... 10	2,5 ... 10	2,5 ... 10	0 ... 10	1,5 ... 10	0 ... 10
Steuerdruck* (bar)	1,5 ... 10	1,5 ... 10	2,5 ... 10	2,5 ... 10	2,5 ... 10	1,5 ... 10	1,5 ... 10
Durchfluss (NI/min)	1580	1580	1580	1580	1580	1580	1580
Schaltzeit (ms) bei 6 bar	ein: 15 aus: 19	ein: 15 aus: 19	ein: 15 aus: 19	ein: 15 aus: 19	ein: 15 aus: 22	ein: 14 aus: 14	ein: 14 aus: 14
Gewicht (kg)	0,375	0,375	0,380	0,380	0,450	0,520	0,578

Bestell-Nr.:	M-07-510	M-07-511	ME-07-511	M-07-520	ME-07-520
Arbeitsdruck* (bar)	1,5 ... 10	2,5 ... 10	0 ... 10	2 ... 10	0 ... 10
Steuerdruck* (bar)	1,5 ... 10	2,5 ... 10	2,5 ... 10	2 ... 10	2 ... 10
Durchfluss (NI/min)	1580	1580	1580	1580	1580
Schaltzeit (ms) bei 6 bar	ein: 15 aus: 19	ein: 15 aus: 22	ein: 15 aus: 19	ein: 14 aus: 14	ein: 14 aus: 14
Gewicht (kg)	0,455	0,465	0,530	0,620	0,650

Bestell-Nr.:	M-07-530	M-07-532	M-07-533	M-07-534
Arbeitsdruck* (bar)	3 ... 8	3 ... 8	3 ... 8	3 ... 8
Steuerdruck* (bar)	3 ... 8	3 ... 8	3 ... 8	3 ... 8
Durchfluss (NI/min)	1300	1280	1300	1300
Schaltzeit (ms) bei 6 bar	ein: 15 aus: 22	ein: 35 aus: 42	ein: 15 aus: 22	ein: 15 aus: 22
Gewicht (kg)	0,620	0,620	0,620	0,620

* Bei Magneten mit 2,2 W und 2,5 W maximal 8 bar.

Zubehör



Steckdosen: Seite 4-88

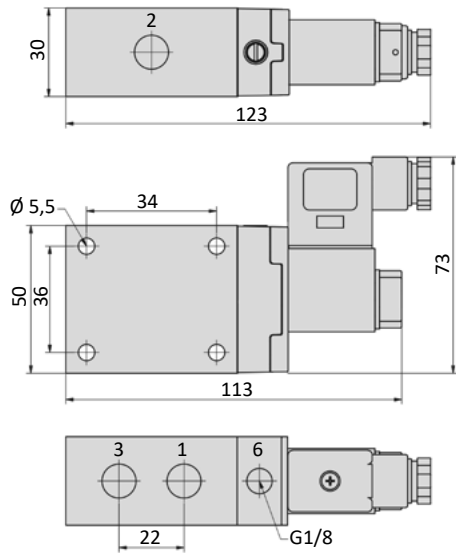

Reihenleisten: Seite 4-22

Abmessungen
M-07-31x-HN, MO-07-31x-HN*, ME-07-31x-HN

*Bei den Ventilen MO-07 sind die Anschlüsse 1 und 3 getauscht.

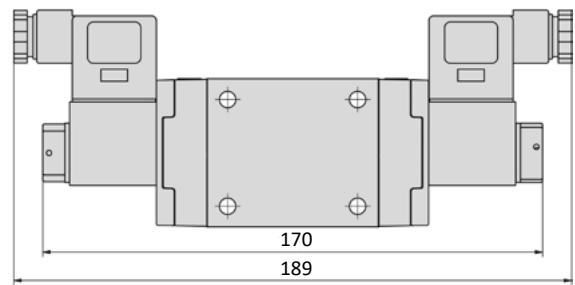
M-07-320-HN, ME-07-320-HN

4

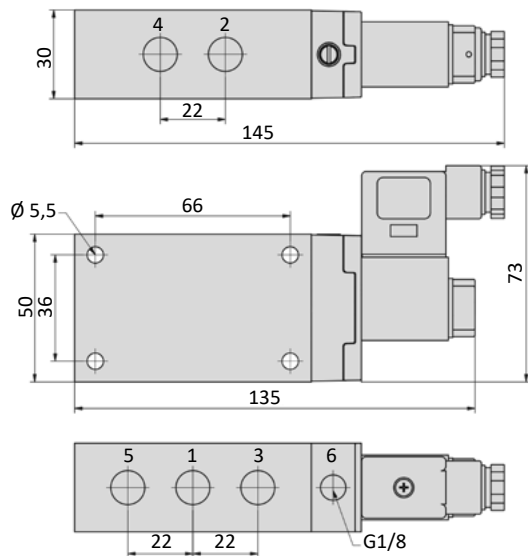
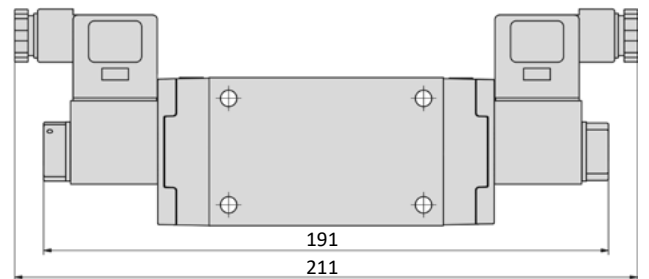
M-07-51x-HN, ME-07-511-HN

M-07-520-HN, ME-07-520-HN, M-07-53x-HN

- 1 = Druckluftanschluss
- 2,4 = Arbeitsanschluss
- 3,5 = Abluftanschluss
- 6 = Anschluss für Steuerhilfsluft (nur bei ME-Ventilen)

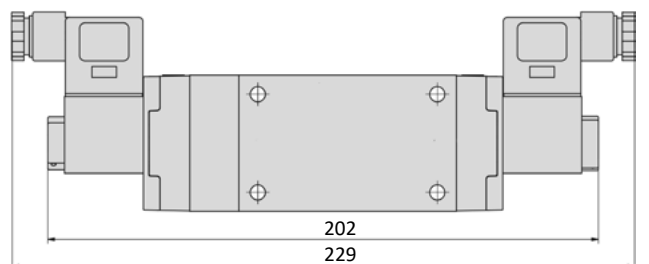
Steckdose (nicht im Lieferumfang) ist um 180° umsteckbar.
Magnetspule ist 4 x 90° drehbar.

M-07-532-HN



Baureihe M-07

Gerätekenzeichnung

Elektrisch betätigte Ventile werden wie folgt gekennzeichnet:

II 2G Ex h IIC T5 Gb
 II 2D Ex h IIIC T100°C Db
 -10°C T_{amb} +50°C

Kennzeichnung nach DIN EN ISO 80079-36/ -37.



Damit entsprechen sie der Gerätekategorie 2 und können ab der Zone 1 bzw. 21 eingesetzt werden. Für den Einsatz in explosionsgefährdeter Umgebung ist zusätzlich die Gerätekategorie der verwendeten Magnetspule zu beachten. Für die Baugruppe ist immer die niedrigste Gerätekategorie der Komponenten zu verwenden.

Abweichende Abmessungen

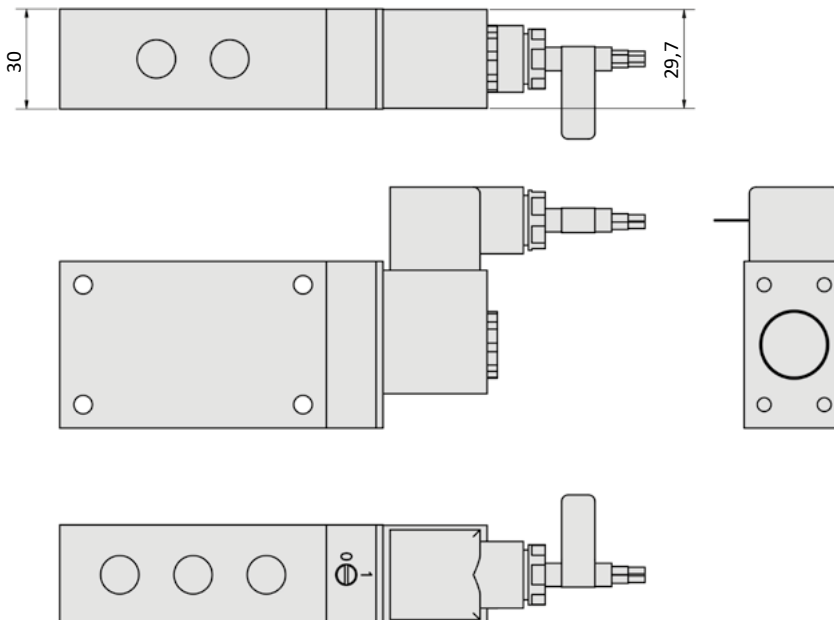

! Die Ventile werden mit speziellen elektrischen Betriebsmitteln ausgestattet. Dadurch können sich die Abmessungen dieser Bauteile verändern. Bitte beachten Sie zusätzlich zu den Ventilabmessungen die Abmessungen der Magnetspulen auf den folgenden Seiten.

! Bitte beachten Sie die jeweiligen Bedienungsanleitungen und Konformitätserklärungen. Diese liegen den Produkten bei und sind unter www.airtec.de verfügbar.

Elektrische Ausführungen

ATEX-Kategorie	Nennspannung	Leistungsaufnahme	Zündschutz	Magnetspule #	-xxx Handhilfsbetätigung auf Seite der Anschlüsse	
					2 bzw. 2 und 4	1, 3 bzw. 1, 3 und 5
3GD	24 V DC	2,7 W	Nichtfunkendes Betriebsmittel	23-SP-043-A12	-B42	-B12
3GD	230 V AC	4 VA	Nichtfunkendes Betriebsmittel	23-SP-043-A27	-B57	-B27
2GD	24 V DC	3 W	Druckfeste Kapselung / Masse- vergusskapselung	23-SP-045-V12	-V42	-V12
2GD	230 V AC	3,8 VA	Druckfeste Kapselung / Masse- vergusskapselung	23-SP-045-V27	-V57	-V27
2GD	12 V DC	3,3 W	Massevergusskapselung	23-SP-037-011-xx*	-041-xx*	-011-xx*
2GD	24 V DC	3,3 W	Massevergusskapselung	23-SP-037-012-xx*	-042-xx*	-012-xx*
2GD	110...120 V AC	3 VA	Massevergusskapselung	23-SP-037-025-xx*	-055-xx*	-025-xx*
2GD	230 V AC	3,1 VA	Massevergusskapselung	23-SP-037-027-xx*	-057-xx*	-027-xx*
2GD	U ≤ 28 V DC / U ≤ 32 V DC	I ≤ 115 mA / I ≤ 195 mA	eigensicherer Stromkreis	23-SP-038-01-912	-942	-912

Details zu den ATEX-Magnetspulen siehe Kapitel 12.

* xx = Länge des Anschlusskabels: 03 = 3 m, 05 = 5 m, 10 = 10 m (verfügbare Kabellängen siehe Kapitel 12)

Baureihe M-07

Allgemeine Informationen

Für Ventile der Baureihe M-07 stehen Reihenleisten R-141/n, Verschlussplatten für Leerplätze R-141-V und Haltewinkel R-141-W zur Verfügung. Die Reihenleisten werden inklusive der für die Ventilmontage benötigten Hohlschrauben und Dichtungen geliefert.

Dieses Zubehör ist auch für pneumatisch betätigte Ventile der Baureihe P-07 verwendbar.



Abmessungen

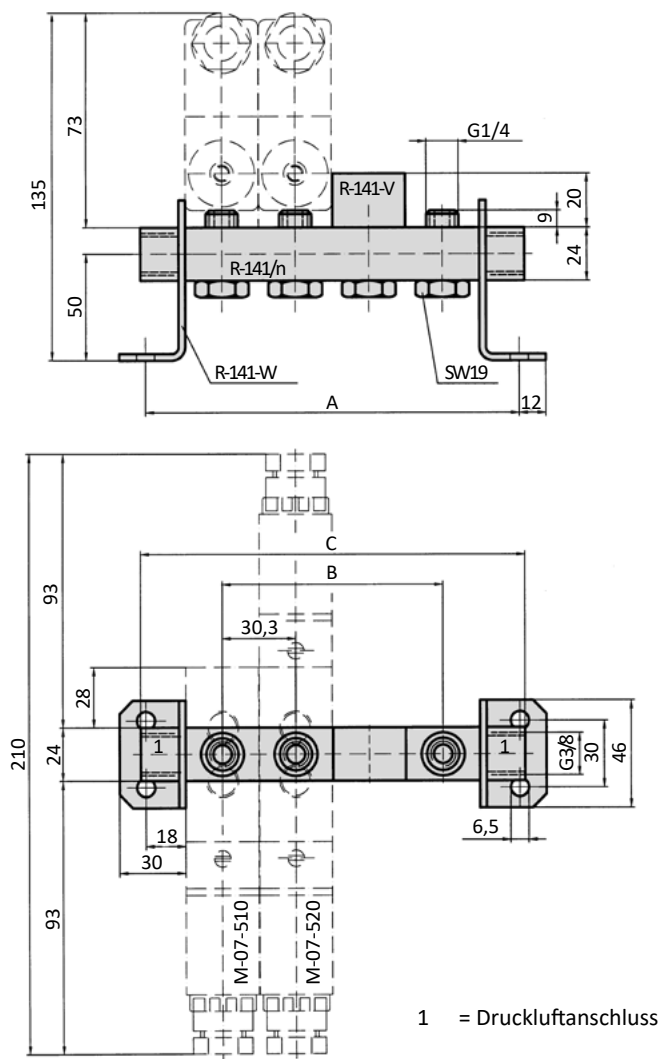

Bestell-Nr.:	A	B	C	Gewicht (kg)
R-141/2	96,6	30,3	100	0,165
R-141/3	126,9	60,6	130	0,227
R-141/4	157,2	90,9	160	0,287
R-141/5	187,5	121,2	190	0,349
R-141/6	217,8	151,5	220	0,412
R-141/8	248,1	181,8	250	0,473
R-141/12	399,6	333,3	400	0,781

Technische Merkmale der Baureihe

Anschluss	G1/2
Nennweite	14 mm
Temperaturbereich	-10°C ... +70°C
Medium	Gefilterte, ölfreie und getrocknete Druckluft nach ISO 8573-1:2010, Klasse 7:2:4 - frei von aggressiven Bestandteilen. Abweichend davon muss der Drucktaupunkt mindestens 10°C unter der tiefsten auftretenden Umgebungstemperatur sein.
Werkstoffe	Gehäuse: Al eloxiert, Dichtungen: NBR und POM, Innenteile: Al, Stahl rostfrei und Ms
Schutzart	IP 65 nach EN 60529
	Ausführungen nach 2014/34/EU (ATEX) lieferbar. (Kap. 12)

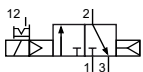

Elektrisch betätigtes Kolbenschieber-Ventil. Nach Zuschalten der Spannung wird das Ventil umgesteuert. Die Ventile sind mit einer rastenden Handhilfsbetätigung ausgestattet. Die Betätigung erfolgt mittels Schraubendreher.

3/2-Wege-Ventile

M-22-310-HN-xxx
3/2-Wege, monostabil, Luftfeder,
Ruhestellung geschlossen

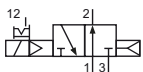

MO-22-310-HN-xxx
3/2-Wege, monostabil, Luftfeder,
Ruhestellung offen

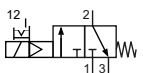

M-22-311-HN-xxx
3/2-Wege, monostabil, mechanische
Feder, Ruhestellung geschlossen

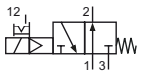

MO-22-311-HN-xxx
3/2-Wege, monostabil, mechanische
Feder, Ruhestellung offen

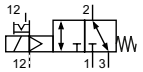

ME-22-311-HN-xxx
3/2-Wege, monostabil, Steuerhilfs-
luft, mechanische Feder

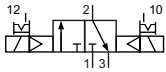

M-22-320-HN-xxx
3/2-Wege, bistabil

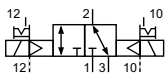

ME-22-320-HN-xxx
3/2-Wege, bistabil, Steuerhilfsluft

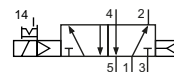
5/2- und 5/3-Wege-Ventile

M-22-510-HN-xxx
5/2-Wege, monostabil, Luftfeder

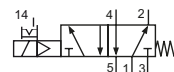

M-22-511-HN-xxx
5/2-Wege, monostabil, mechanische
Feder

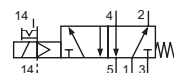

ME-22-511-HN-xxx
5/2-Wege, monostabil, Steuerhilfs-
luft, mechanische Feder

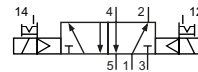

M-22-520-HN-xxx
5/2-Wege, bistabil

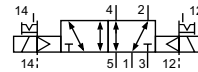

ME-22-520-HN-xxx
5/2-Wege, bistabil, Steuerhilfsluft

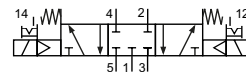

M-22-530-HN-xxx
5/3-Wege, Mittelstellung geschlos-
sen

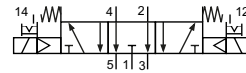

M-22-533-HN-xxx
5/3-Wege, Mittelstellung entlüftet

Bitte ergänzen: xxx = elektrische Ausführung

Elektrische Ausführungen

Nennspannung	Leistungsaufnahme	Besonderheiten	Anschluss*1	-xxx
12 V DC	4,2 W		Form B Industriennorm	-411
12 V DC	2,2 W	max. 8 bar	Form B Industriennorm	-431
24 V DC	4,2 W		Form B Industriennorm	-412
24 V DC	4,8 W		M 12	-012
24 V DC	2,2 W	max. 8 bar	Form B Industriennorm	-432
24 V DC	2,5 W	max. 8 bar	M 12	-032
24 V AC	5 VA		Form B Industriennorm	-422
115 V AC	5 VA		Form B Industriennorm	-426
230 V AC	5 VA		Form B Industriennorm	-427

*1 Lieferung ohne Steckdose, passende Steckdosen Seite 4-88.

Baureihe M-22

Technische Daten

Bestell-Nr.:	M-22-310	MO-22-310	M-22-311	MO-22-311	ME-22-311	M-22-320	ME-22-320
Arbeitsdruck* (bar)	1 ... 10	1 ... 10	2 ... 10	2 ... 10	0 ... 10	1 ... 10	0 ... 10
Steuerdruck* (bar)	1 ... 10	1 ... 10	2 ... 10	2 ... 10	2 ... 10	1 ... 10	1 ... 10
Durchfluss (NI/min)	3300	3300	3300	3300	3300	3300	3300
Schaltzeit (ms) bei 6 bar	ein: 30 aus: 58	ein: 30 aus: 58	ein: 28 aus: 68	ein: 28 aus: 68	ein: 28 aus: 68	ein: 20 aus: 20	ein: 20 aus: 20
Gewicht (kg)	0,910	0,910	0,965	0,965	0,965	0,984	0,984

Bestell-Nr.:	M-22-510	M-22-511	ME-22-511	M-22-520	ME-22-520	M-22-530	M-22-533
Arbeitsdruck* (bar)	1 ... 10	2 ... 10	0 ... 10	1 ... 10	0 ... 10	3 ... 10	3 ... 10
Steuerdruck* (bar)	1 ... 10	2 ... 10	2 ... 10	1 ... 10	1 ... 10	3 ... 10	3 ... 10
Durchfluss (NI/min)	3300	3300	3300	3300	3300	3300	3300
Schaltzeit (ms) bei 6 bar	ein: 30 aus: 59	ein: 20 aus: 80	ein: 20 aus: 80	ein: 22 aus: 22	ein: 22 aus: 22	ein: 30 aus: 50	ein: 30 aus: 50
Gewicht (kg)	1,150	1,180	1,160	1,260	1,260	1,250	1,250

* Bei Magneten mit 2,2 W und 2,5 W maximal 8 bar.

Zubehör

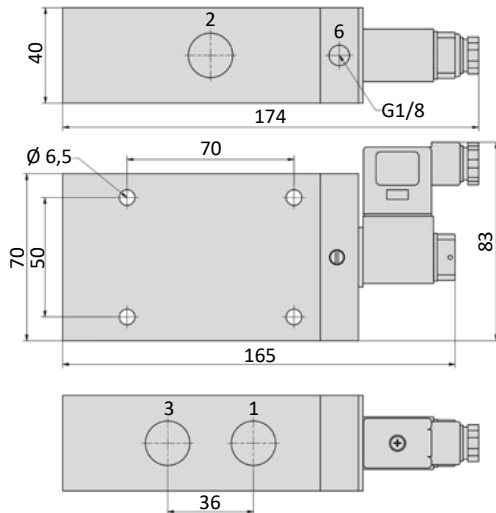

Steckdosen: Seite 4-88

Abmessungen
M-22-31x-HN, MO-22-31x-HN*, ME-22-31x-HN

*Bei den Ventilen MO-22 sind die Anschlüsse 1 und 3 getauscht.

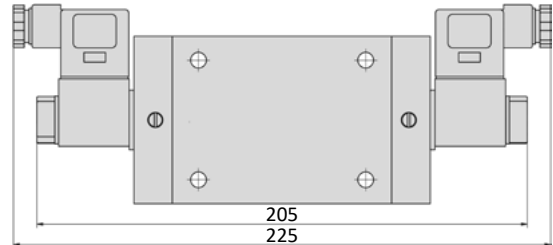
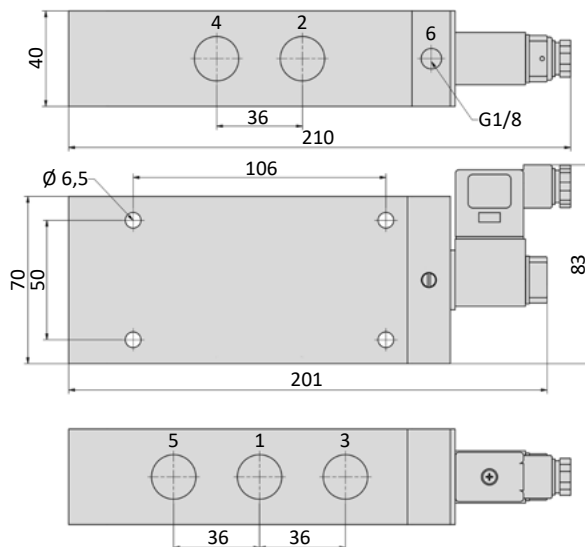
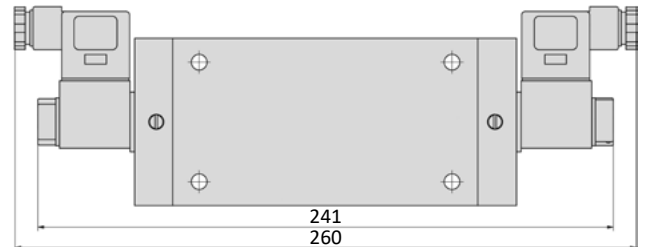
M-22-320-HN, ME-22-320-HN

M-22-51x-HN, ME-22-511-HN

M-22-520-HN, ME-22-520-HN, M-22-53x-HN

- 1 = Druckluftanschluss
- 2,4 = Arbeitsanschluss
- 3,5 = Abluftanschluss
- 6 = Anschluss für Steuerhilfsluft (nur bei ME-Ventilen)

Steckdose (nicht im Lieferumfang) ist um 180° umsteckbar.
Magnetspule ist 4 x 90° drehbar.



Baureihe M-22

Gerätekenzeichnung

Elektrisch betätigte Ventile werden wie folgt gekennzeichnet:

II 2G Ex h IIC T5 Gb
 II 2D Ex h IIIC T100°C Db
 -10°C T_{amb} +50°C

Kennzeichnung nach DIN EN ISO 80079-36/ -37.

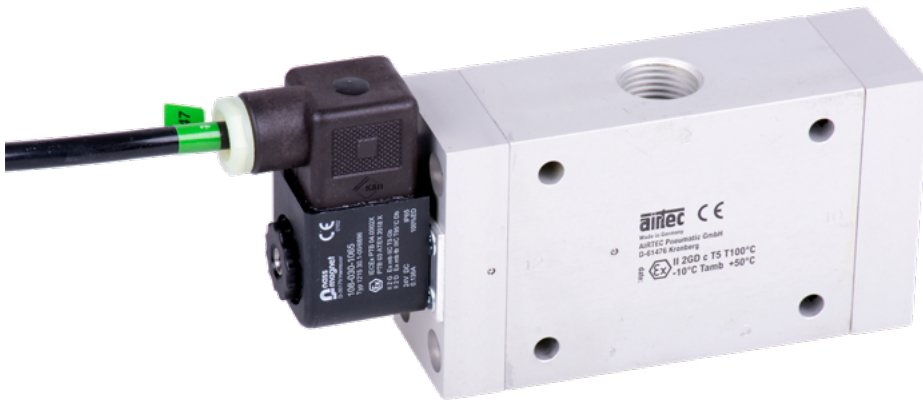

Damit entsprechen sie der Gerätekategorie 2 und können ab der Zone 1 bzw. 21 eingesetzt werden. Für den Einsatz in explosionsgefährdeter Umgebung ist zusätzlich die Gerätekategorie der verwendeten Magnetspule zu beachten. Für die Baugruppe ist immer die niedrigste Gerätekategorie der Komponenten zu verwenden.

Abweichende Abmessungen

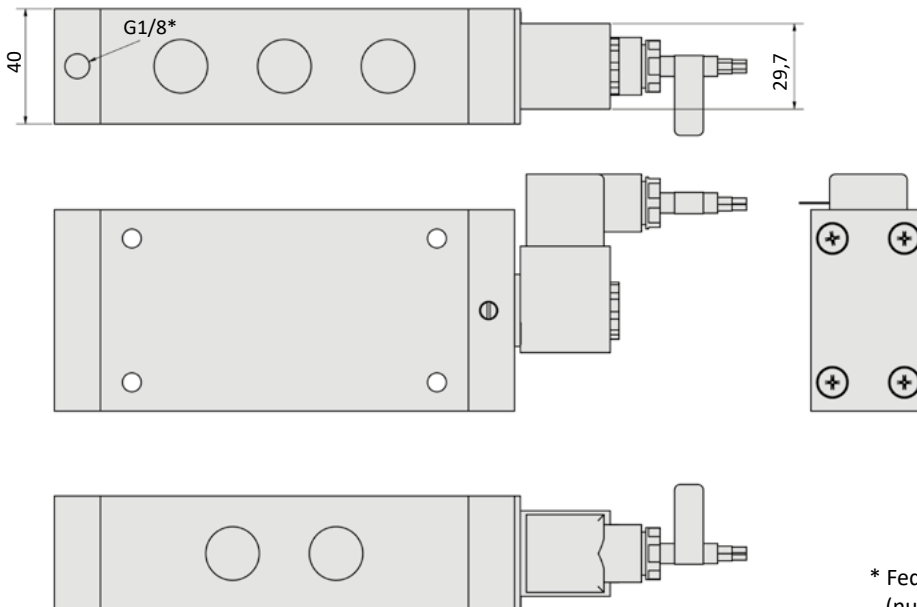

* Federraumentlüftung
(nur bei M-22-311 und M-22-511)



Die Ventile werden mit speziellen elektrischen Betriebsmitteln ausgestattet. Dadurch können sich die Abmessungen dieser Bauteile verändern. Bitte beachten Sie zusätzlich zu den Ventilabmessungen die Abmessungen der Magnetspulen auf den folgenden Seiten.



Bitte beachten Sie die jeweiligen Bedienungsanleitungen und Konformitätserklärungen. Diese liegen den Produkten bei und sind unter www.airtec.de verfügbar.

Elektrische Ausführungen

ATEX-Kategorie	Nennspannung	Leistungsaufnahme	Zündschutz	Magnetspule	-xxx
3GD	24 V DC	2,7 W	Nichtfunkendes Betriebsmittel	23-SP-043-A12	-B12
3GD	230 V AC	4 VA	Nichtfunkendes Betriebsmittel	23-SP-043-A27	-B27
2GD	24 V DC	3 W	Druckfeste Kapselung / Massevergusskapselung	23-SP-045-V12	-V12
2GD	230 V AC	3,8 VA	Druckfeste Kapselung / Massevergusskapselung	23-SP-045-V27	-V27
2GD	12 V DC	3,3 W	Massevergusskapselung	23-SP-037-011-xx*	-011-xx*
2GD	24 V DC	3,3 W	Massevergusskapselung	23-SP-037-012-xx*	-012-xx*
2GD	110...120 V AC	3 VA	Massevergusskapselung	23-SP-037-025-xx*	-025-xx*
2GD	230 V AC	3,1 VA	Massevergusskapselung	23-SP-037-027-xx*	-027-xx*
2GD	U ≤ 28 V DC / U ≤ 32 V DC	I ≤ 115 mA / I ≤ 195 mA	eigensicherer Stromkreis	23-SP-038-01-912	-912

* xx = Länge des Anschlusskabels: 03 = 3 m, 05 = 5 m, 10 = 10 m (verfügbare Kabellängen siehe Kapitel 12)

Technische Merkmale der Baureihe

Anschluss	KM-09: G1/8 KM-10: G1/4
Nennweite	KM-09: 6 mm KM-10: 9 mm
Temperaturbereich	-10°C ... +70°C
Medium	Gefilterte, ölfreie und getrocknete Druckluft nach ISO 8573-1:2010, Klasse 7:2:4 - frei von aggressiven Bestandteilen. Abweichend davon muss der Drucktaupunkt mindestens 10°C unter der tiefsten auftretenden Umgebungstemperatur sein.
Werkstoffe	Gehäuse: Al eloxiert, Kunststoff, Dichtungen: NBR und POM, Innenteile: Al, Stahl rostfrei und Ms
Schutzart	IP 65 nach EN 60529
	Ausführungen nach 2014/34/EU (ATEX) lieferbar. (Kap. 12)



Elektrisch betätigtes Kolbenschieber-Ventil. Nach Zuschalten der Spannung wird das Ventil umgesteuert. Die Ventile sind mit einer rastenden Handhilfsbetätigung ausgestattet. Die Betätigung erfolgt mittels Schraubendreher.

5/2-Wege-Ventile

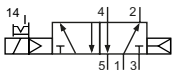

KM-09-510-HN-xxx
KM-10-510-HN-xxx
5/2-Wege, monostabil, Luftfeder

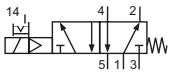

KM-09-511-HN-xxx
KM-10-511-HN-xxx
5/2-Wege, monostabil, mechanische Feder

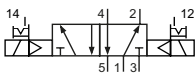

KM-09-520-HN-xxx
KM-10-520-HN-xxx
5/2-Wege, bistabil

5/3-Wege-Ventile

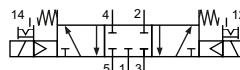

KM-09-530-HN-xxx
KM-10-530-HN-xxx
5/3-Wege, Mittelstellung geschlossen

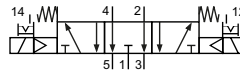

KM-09-533-HN-xxx
KM-10-533-HN-xxx
5/3-Wege, Mittelstellung entlüftet

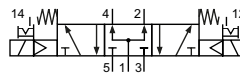

KM-09-534-HN-xxx
KM-10-534-HN-xxx
5/3-Wege, Mittelstellung belüftet

Bitte ergänzen: xxx = elektrische Ausführung

Elektrische Ausführungen

Nennspannung	Leistungsaufnahme	Besonderheiten	Anschluss* ¹	-xxx Handhilfsbetätigung auf Seite der Anschlüsse	
				2 und 4	1, 3 und 5
12 V DC	4,2 W		Form B Industriennorm	-441	-411
12 V DC	2,2 W	max. 8 bar	Form B Industriennorm	-461	-431
24 V DC	4,2 W		Form B Industriennorm	-442	-412
24 V DC	4,8 W		M 12	-042	-012
24 V DC	2,2 W	max. 8 bar	Form B Industriennorm	-462	-432
24 V DC	2,5 W	max. 8 bar	M 12	-062	-032
24 V AC	5 VA		Form B Industriennorm	-452	-422
115 V AC	5 VA		Form B Industriennorm	-456	-426
230 V AC	5 VA		Form B Industriennorm	-457	-427

*¹ Lieferung ohne Steckdose, passende Steckdosen Seite 4-88.

Technische Daten

Bestell-Nr.:	KM-09-510	KM-09-511	KM-09-520	KM-09-530	KM-09-533	KM-09-534
Arbeitsdruck* (bar)	3 ... 10	3 ... 10	3 ... 10	3 ... 10	3 ... 10	3 ... 10
Steuerdruck* (bar)	3 ... 10	3 ... 10	3 ... 10	3 ... 10	3 ... 10	3 ... 10
Durchfluss (NI/min)	950	810	950	680	680	680
Schaltzeit (ms) bei 6 bar	ein: 15 aus: 16	ein: 13 aus: 28	ein: 15 aus: 15	ein: 14 aus: 16	ein: 14 aus: 16	ein: 14 aus: 16
Gewicht (kg)	0,230	0,231	0,330	0,330	0,330	0,330

Bestell-Nr.:	KM-10-510	KM-10-511	KM-10-520	KM-10-530	KM-10-533	KM-10-534
Arbeitsdruck* (bar)	2,5 ... 10	2,5 ... 10	2,5 ... 10	3 ... 10	3 ... 10	3 ... 10
Steuerdruck* (bar)	2,5 ... 10	2,5 ... 10	2,5 ... 10	3 ... 10	3 ... 10	3 ... 10
Durchfluss (NI/min)	2100	1800	2100	1500	1500	1500
Schaltzeit (ms) bei 6 bar	ein: 18 aus: 19	ein: 16 aus: 27	ein: 18 aus: 18	ein: 16 aus: 22	ein: 16 aus: 22	ein: 16 aus: 22
Gewicht (kg)	0,470	0,470	0,630	0,630	0,630	0,630

* Bei Magneten mit 2,2 W und 2,5 W maximal 8 bar.

Zubehör

Steckdosen: Seite 4-88



Grundplatten und Zubehör: Seite 4-34



Abmessungen

KM-09-51x-HN

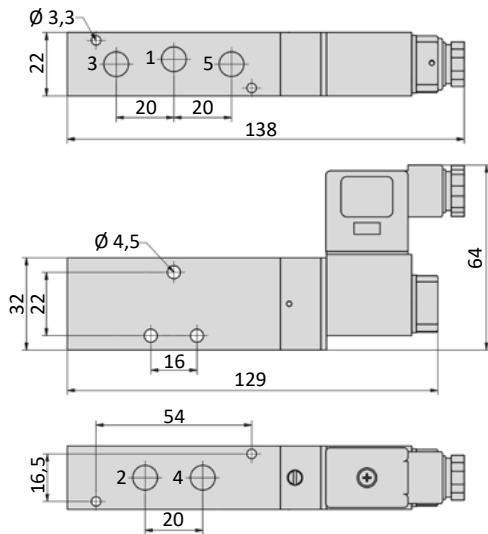

KM-09-520-HN, KM-09-53x-HN

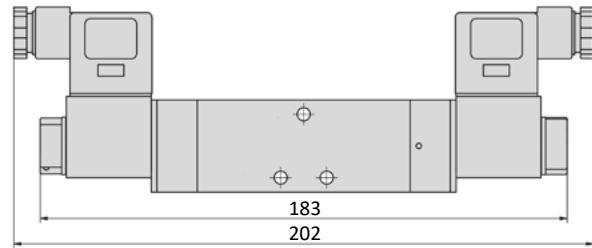

KM-10-51x-HN

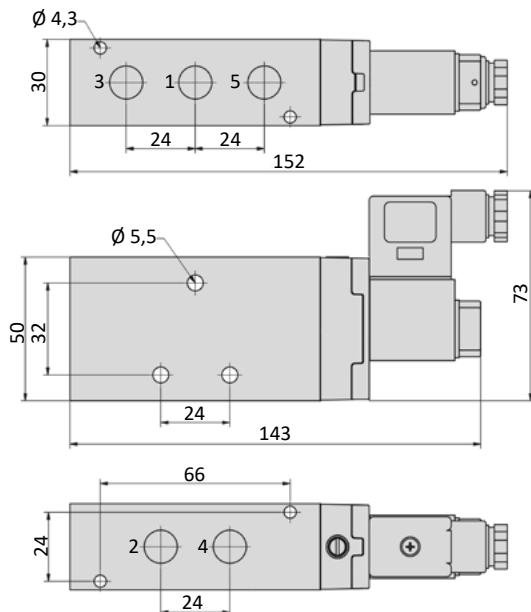

KM-10-520-HN, KM-10-53x-HN

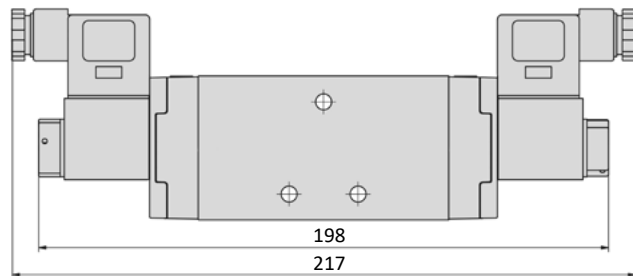

- 1 = Druckluftanschluss
- 2,4 = Arbeitsanschluss
- 3,5 = Abluftanschluss

Steckdose (nicht im Lieferumfang) ist um 180° umsteckbar.
Magnetspule ist 4 x 90° drehbar.

Gerätekenzeichnung

Elektrisch betätigte Ventile werden wie folgt gekennzeichnet:

II 2G Ex h IIC T5 Gb
II 2D Ex h IIIC T100°C Db
-10°C T_{amb} +50°C

Kennzeichnung nach DIN EN ISO 80079-36/ -37.

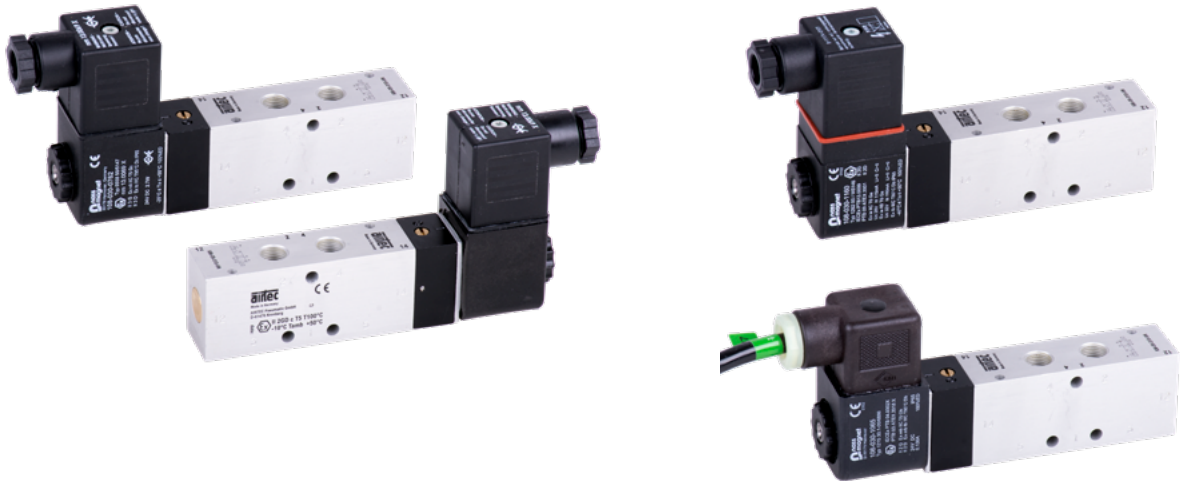
Baureihe KM-09

4

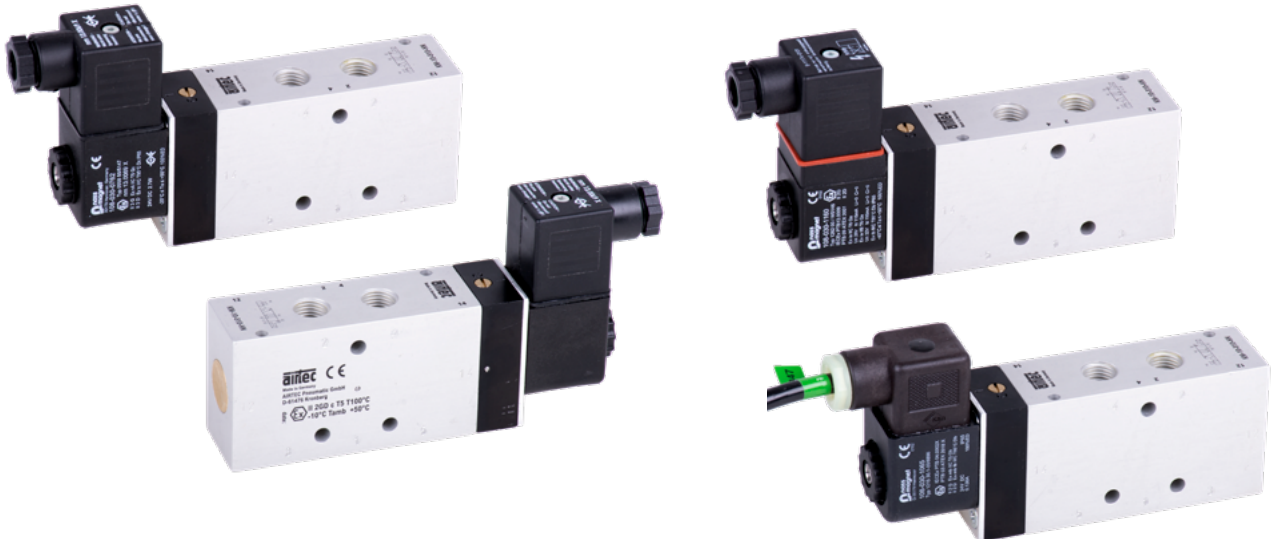
Baureihe KM-10

Damit entsprechen sie der Gerätekategorie 2 und können ab der Zone 1 bzw. 21 eingesetzt werden.
 Für den Einsatz in explosionsgefährdeter Umgebung ist zusätzlich die Gerätekategorie der verwendeten Magnetspule zu beachten.
 Für die Baugruppe ist immer die niedrigste Gerätekategorie der Komponenten zu verwenden.



Baureihen KM-09 und KM-10

Abweichende Abmessungen

Baureihe KM-09

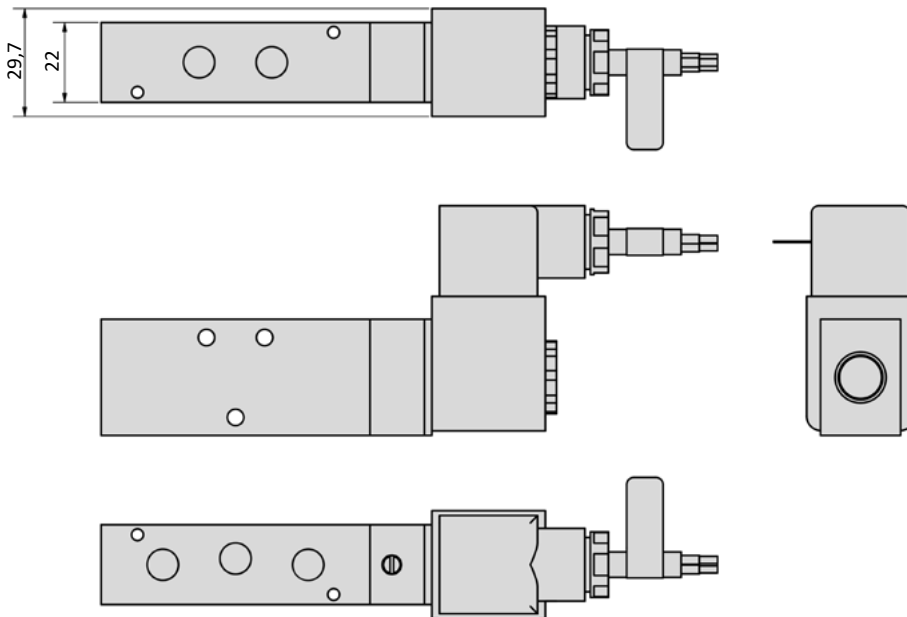

Baureihe KM-10

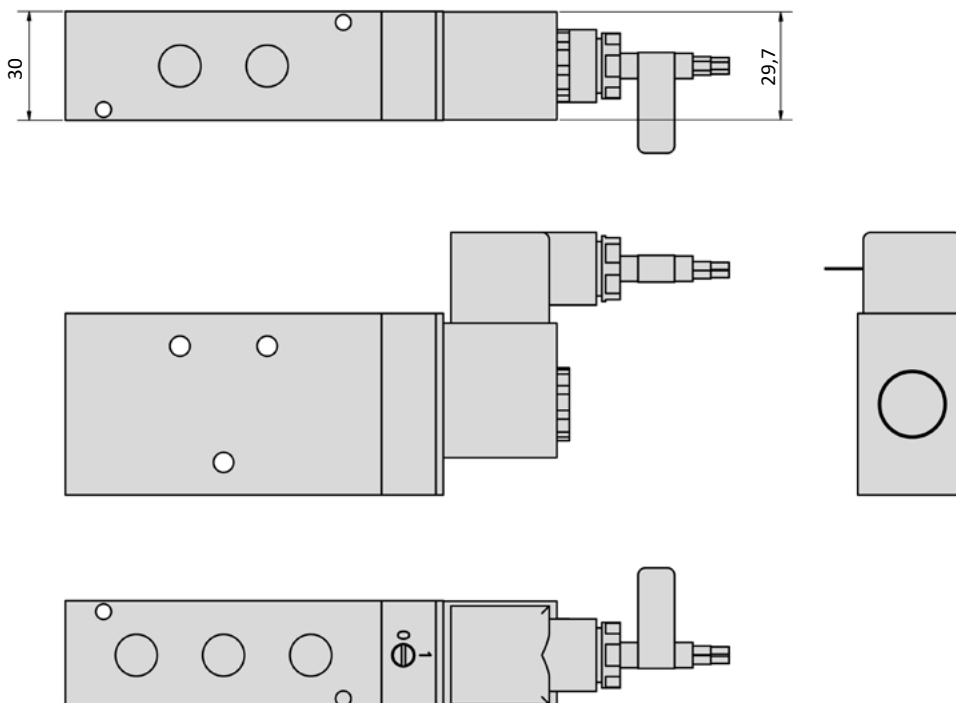

! Die Ventile werden mit speziellen elektrischen Betriebsmitteln ausgestattet. Dadurch können sich die Abmessungen dieser Bauteile verändern. Bitte beachten Sie zusätzlich zu den Ventilabmessungen die Abmessungen der Magnetspulen auf den folgenden Seiten.

! Bitte beachten Sie die jeweiligen Bedienungsanleitungen und Konformitätserklärungen. Diese liegen den Produkten bei und sind unter www.airtec.de verfügbar.

Elektrische Ausführungen

ATEX-Kategorie	Nennspannung	Leistungsaufnahme	Zündschutz	Magnetspule #	-xxx Handhilfsbetätigung auf Seite der Anschlüsse	
					2 bzw. 2 und 4	1, 3 bzw. 1, 3 und 5
3GD	24 V DC	2,7 W	Nichtfunkendes Betriebsmittel	23-SP-043-A12	-B42	-B12
3GD	230 V AC	4 VA	Nichtfunkendes Betriebsmittel	23-SP-043-A27	-B57	-B27
2GD	24 V DC	3 W	Druckfeste Kapselung / Masse- vergusskapselung	23-SP-045-V12	-V42	-V12
2GD	230 V AC	3,8 VA	Druckfeste Kapselung / Masse- vergusskapselung	23-SP-045-V27	-V57	-V27
2GD	12 V DC	3,3 W	Massevergusskapselung	23-SP-037-011-xx*	-041-xx*	-011-xx*
2GD	24 V DC	3,3 W	Massevergusskapselung	23-SP-037-012-xx*	-042-xx*	-012-xx*
2GD	110...120 V AC	3 VA	Massevergusskapselung	23-SP-037-025-xx*	-055-xx*	-025-xx*
2GD	230 V AC	3,1 VA	Massevergusskapselung	23-SP-037-027-xx*	-057-xx*	-027-xx*
2GD	U ≤ 28 V DC / U ≤ 32 V DC	I ≤ 115 mA / I ≤ 195 mA	eigensicherer Stromkreis	23-SP-038-01-912	-942	-912

Details zu den ATEX-Magnetspulen siehe Kapitel 12.

* xx = Länge des Anschlusskabels: 03 = 3 m, 05 = 5 m, 10 = 10 m (verfügbare Kabellängen siehe Kapitel 12)

Baureihen KM-09 und KM-10

Allgemeine Informationen

Für Ventile der Baureihen KM-09 und KM-10 stehen Grundplatten RF-09/n und RF-10/n zur Verfügung. Das Grundplattensystem ist modular aufgebaut und ermöglicht die Kombination zu beliebigen Stationszahlen. Auch eine Mischung von Modulen RF-09 und RF-10 ist möglich, so dass Ventilblöcke mit 2 verschiedenen Ventilgrößen möglich sind.

Als Ergänzung stehen Verschlussplatten für freie Ventilstationen RF-09-V und RF-10-V zur Verfügung.

Das Montagematerial für die Ventile (Befestigungsschrauben und O-Ringe) gehört zum Lieferumfang.



Abmessungen

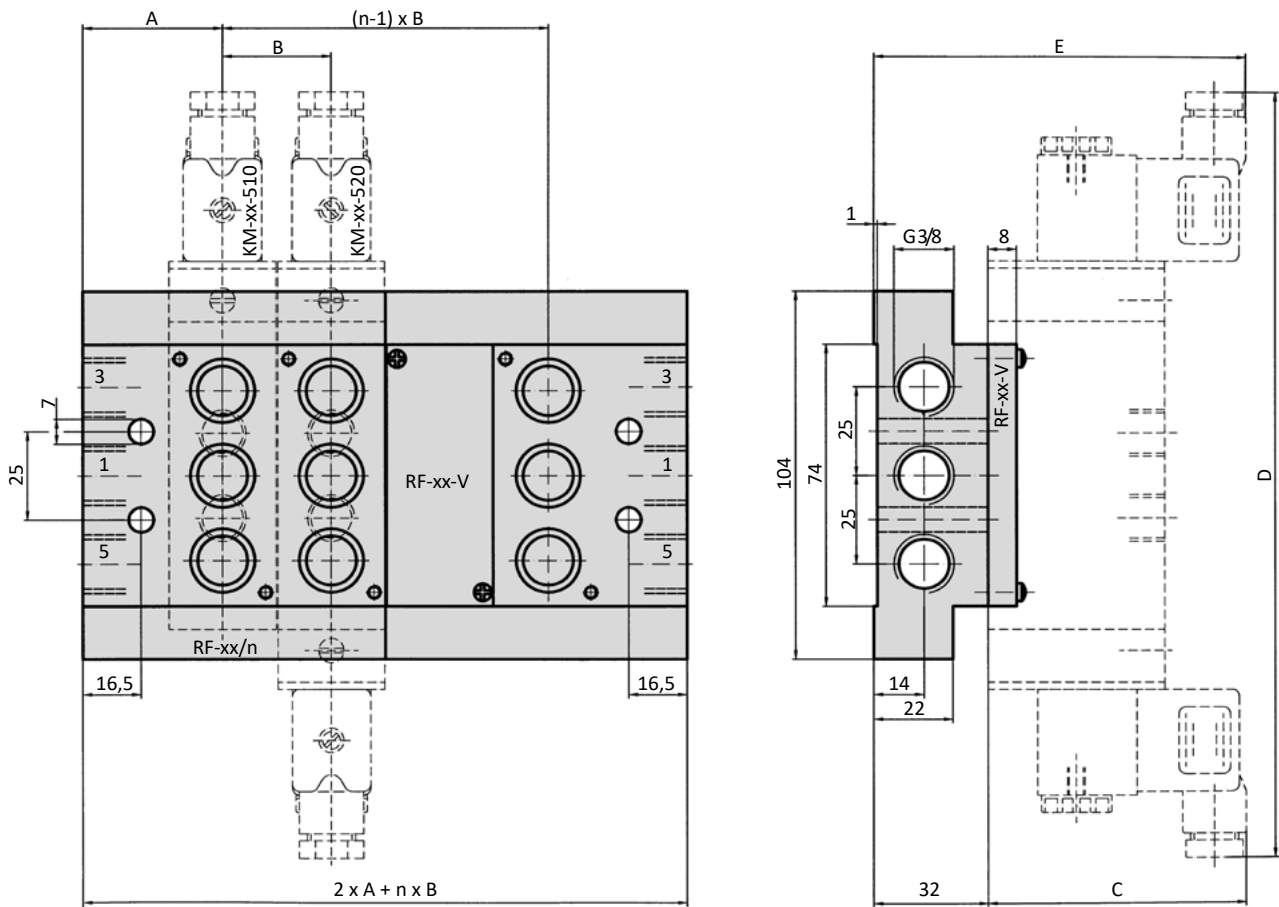

n = Stationszahl
 1 = Druckluftanschluss
 3,5 = Abluftanschluss

Bestell-Nr.:	A	B	C	D	E
RF-09/n	35,25	22,5	64	202	96
RF-10/n	39,25	30,5	73	217	105

Bestell-Nr.:	n	1	2	3	4	5	6	7	8
Gewicht (kg)	RF-09/n	0,415	0,550	0,680	0,810	0,990	1,060	1,190	1,320
	RF-10/n	0,470	0,660	0,850	1,040	1,250	1,380	1,570	1,760

Bestell-Nr.:	n	9	10	11	12	13	14	15	16
Gewicht (kg)	RF-09/n	1,500	1,565	1,700	1,830	2,010	2,075	2,210	2,340
	RF-10/n	1,970	2,100	2,290	2,480	2,690	2,820	3,010	3,200

Technische Merkmale der Baureihe

Anschluss	ICK-09: G1/8 ICK-10: G1/4
Nennweite	ICK-09: 6 mm ICK-10: 9 mm
Temperaturbereich	-30°C ... +80°C
Medium	Gefilterte, ölfreie und getrocknete Druckluft nach ISO 8573-1:2010, Klasse 7:2:4 - frei von aggressiven Bestandteilen. Abweichend davon muss der Drucktaupunkt mindestens 10°C unter der tiefsten auftretenden Umgebungstemperatur sein.
Werkstoffe	Gehäuse: Al eloxiert, Dichtungen: FKM und PU, Innenteile: Al, Stahl rostfrei und Ms
Schutzart	IP 65 nach EN 60529



Elektrisch betätigtes Kolbenschieber-Ventil. Nach Zuschalten der Spannung wird das Ventil umgesteuert. Die Ventile sind mit einer rastenden Handhilfsbetätigung ausgestattet. Die Betätigung erfolgt mittels Schraubendreher.

5/2-Wege-Ventile

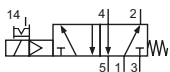

ICK-09-511-HN-xxx
ICK-10-511-HN-xxx
5/2-Wege, monostabil, mechanische Feder

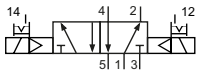

ICK-09-520-HN-xxx
ICK-10-520-HN-xxx
5/2-Wege, bistabil

5/3-Wege-Ventile

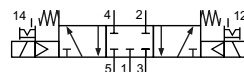

ICK-09-530-HN-xxx
ICK-10-530-HN-xxx
5/3-Wege, Mittelstellung geschlossen

Bitte ergänzen: xxx = elektrische Ausführung

Elektrische Ausführungen

Nennspannung	Leistungsaufnahme	Besonderheiten	Anschluss* ¹	-XXX Handhilfsbetätigung auf Seite der Anschlüsse	
				2 und 4	1, 3 und 5
24 V DC	4,2 W		Form B Industrienorm	-F42	-F12

*¹Lieferung ohne Steckdose, passende Steckdosen Seite 4-88.

Technische Daten

Bestell-Nr.:	ICK-09-511	ICK-09-520	ICK-09-530	ICK-10-511	ICK-10-520	ICK-10-530
Arbeitsdruck (bar)	3 ... 8	3 ... 8	3 ... 8	2,5 ... 8	2,5 ... 8	3 ... 8
Steuerdruck (bar)	3 ... 8	3 ... 8	3 ... 8	2,5 ... 8	2,5 ... 8	3 ... 8
Durchfluss (NI/min)	810	950	680	1800	2100	1500
Schaltzeit (ms) bei 6 bar	ein: 13 aus: 28	ein: 15 aus: 15	ein: 14 aus: 16	ein: 16 aus: 27	ein: 18 aus: 18	ein: 16 aus: 22
Gewicht (kg)	0,231	0,330	0,330	0,470	0,630	0,630

Baureihen ICK-09 und ICK-10

Abmessungen

ICK-09-511-HN

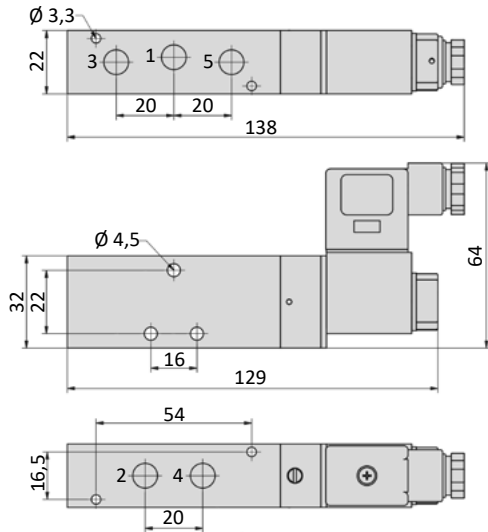

ICK-09-520-HN, ICK-09-530-HN

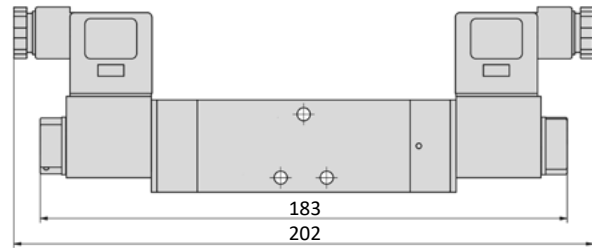

ICK-10-511-HN

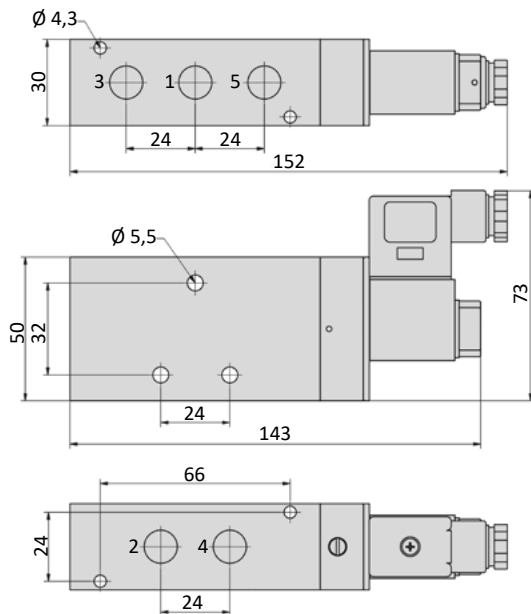

ICK-10-520-HN, ICK-10-530-HN

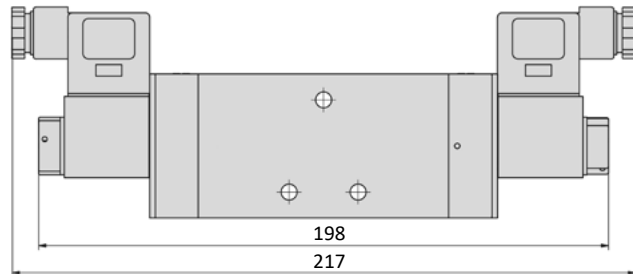

- 1 = Druckluftanschluss
- 2,4 = Arbeitsanschluss
- 3,5 = Abluftanschluss

Steckdose (nicht im Lieferumfang) ist um 180° umsteckbar.
Magnetspule ist drehbar.

Zubehör

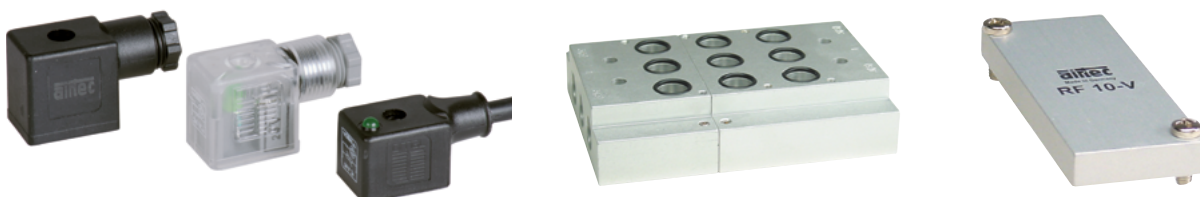

Steckdosen: Seite 4-88

Grundplatten und Zubehör: Seite 4-34

Technische Merkmale der Baureihe

Anschluss	G1/4
Nennweite	9 mm
Temperaturbereich	-30°C ... +80°C*
Medium	Gefilterte, ölfreie und getrocknete Druckluft nach ISO 8573-1:2010, Klasse 7:2:4 - frei von aggressiven Bestandteilen. Abweichend davon muss der Drucktaupunkt mindestens 10°C unter der tiefsten auftretenden Umgebungstemperatur sein.
Werkstoffe	Gehäuse: Edelstahl 1.4571, Dichtungen: FKM und PU, Innenteile: Edelstahl 1.4305
Schutzart	IP 65 nach EN 60529
	Ausführungen nach 2014/34/EU (ATEX) lieferbar. *Bei ATEX-Ausführungen ergibt sich ein abweichender Temperaturbereich. (Kap. 12)

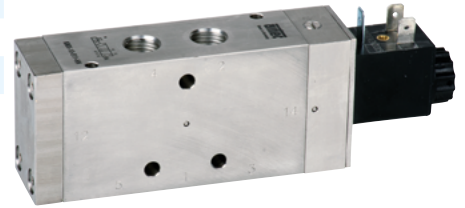

Elektrisch betätigtes Kolbenschieber-Ventil. Nach Zuschalten der Spannung wird das Ventil umgesteuert. Die Ventile sind mit einer rastenden Handhilfsbetätigung ausgestattet. Die Betätigung erfolgt mittels Schraubendreher.

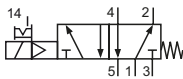
5/2-Wege-Ventile

KMX-10-511-HN-xxx
5/2-Wege, monostabil, mechanische Feder

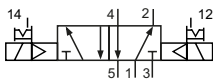

KMX-10-520-HN-xxx
5/2-Wege, bistabil

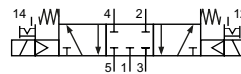
5/3-Wege-Ventil

KMX-10-530-HN-xxx
5/3-Wege, Mittelstellung geschlossen

Bitte ergänzen: xxx = elektrische Ausführung

Elektrische Ausführungen

Nennspannung	Leistungsaufnahme	Besonderheiten	Anschluss*1	-xxx Handhilfsbetätigung auf Seite der Anschlüsse	
				2 und 4	1, 3 und 5
24 V DC	4,2 W		Form B Industriennorm	-F42	-F12

*1 Lieferung ohne Steckdose, passende Steckdosen Seite 4-88.

Technische Daten

Bestell-Nr.:	KMX-10-511	KMX-10-520	KMX-10-530
Arbeitsdruck (bar)	3 ... 8	3 ... 8	3 ... 8
Steuerdruck (bar)	3 ... 8	3 ... 8	3 ... 8
Durchfluss (NI/min)	1800	2100	1500
Schaltzeit (ms) bei 6 bar	ein: 16 aus: 27	ein: 18 aus: 18	ein: 16 aus: 22
Gewicht (kg)	0,470	0,630	0,630

Baureihe KMX-10



Abmessungen

KMX-10-511-HN

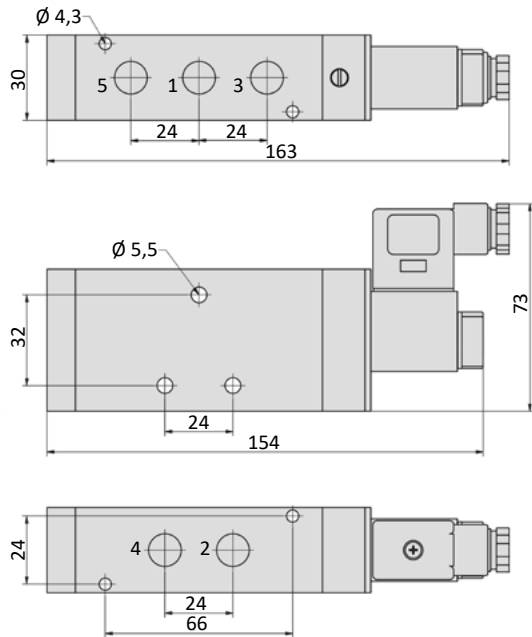

KMX-10-520-HN, KMX-10-530-HN

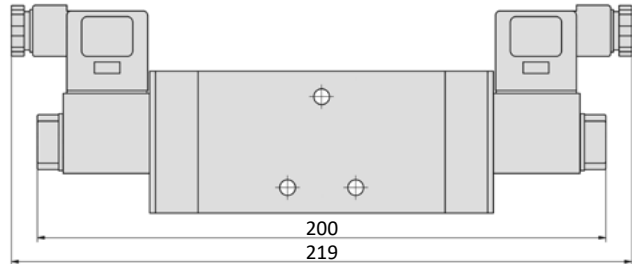

- 1 = Druckluftanschluss
- 2,4 = Arbeitsanschluss
- 3,5 = Abluftanschluss

Steckdose (nicht im Lieferumfang) ist um 180° umsteckbar.
Magnetspule ist drehbar.

Zubehör



Steckdosen: Seite 4-88

Technische Merkmale der Baureihe

Anschluss	BM-01: G1/8 BM-02: G1/4
Nennweite	BM-01: 5 mm BM-02: 7 mm
Temperaturbereich	-10°C ... +60°C
Medium	Gefilterte, ölfreie und getrocknete Druckluft nach ISO 8573-1:2010, Klasse 7:2:4 - frei von aggressiven Bestandteilen. Abweichend davon muss der Drucktaupunkt mindestens 10°C unter der tiefsten auftretenden Umgebungstemperatur sein.
Werkstoffe	Gehäuse: Al eloxiert, Kunststoff, Dichtungen: NBR, FKM und PU, Innenteile: Al, Ms und Kunststoff
Schutzart	IP 65 nach EN 60529

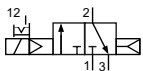

Elektrisch betätigtes Kolbenschieber-Ventil. Nach Zuschalten der Spannung wird das Ventil umgesteuert. Die Ventile sind mit einer rastenden (HNR) oder tastenden Handhilfsbetätigung (HNT) ausgestattet. Die Betätigung erfolgt mittels geeignetem Werkzeug.

3/2-Wege-Ventile

BM-01-310-HNR-xxx
BM-02-310-HNR-xxx
3/2-Wege, monostabil, Luftfeder,
Ruhestellung geschlossen

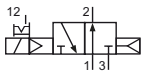

BM-01-312-HNR-xxx
BM-02-312-HNR-xxx
3/2-Wege, monostabil, Luftfeder,
Ruhestellung offen

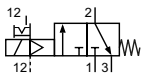

BME-01-311-HNR-xxx
BME-02-311-HNR-xxx
3/2-Wege, monostabil, Steuerhilfs-
luft, mechanische Feder,
Ruhestellung geschlossen

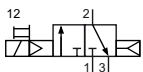

BM-01-310-HNT-xxx
BM-02-310-HNT-xxx
3/2-Wege, monostabil, Luftfeder,
Ruhestellung geschlossen

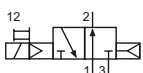

BM-01-312-HNT-xxx
BM-02-312-HNT-xxx
3/2-Wege, monostabil, Luftfeder,
Ruhestellung offen

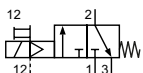

BME-01-311-HNT-xxx
BME-02-311-HNT-xxx
3/2-Wege, monostabil, Steuerhilfs-
luft, mechanische Feder,
Ruhestellung geschlossen

Bitte ergänzen: xxx = elektrische Ausführung

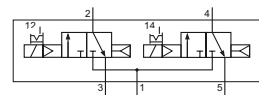
2 x 3/2-Wege-Ventile

BM-01-310/2-HNR-xxx
BM-02-310/2-HNR-xxx
2 x 3/2-Wege, monostabil, Luftfeder,
Ruhestellung geschlossen

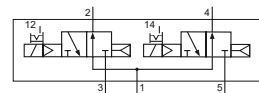

BM-01-312/2-HNR-xxx
BM-02-312/2-HNR-xxx
2 x 3/2-Wege, monostabil, Luftfeder,
Ruhestellung offen

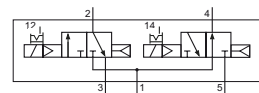

BM-01-314/2-HNR-xxx
BM-02-314/2-HNR-xxx
2 x 3/2-Wege, monostabil, Luftfeder,
1 x Ruhestellung geschlossen, 1 x
Ruhestellung offen

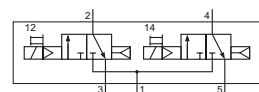

BM-01-310/2-HNT-xxx
BM-02-310/2-HNT-xxx
2 x 3/2-Wege, monostabil, Luftfeder,
Ruhestellung geschlossen

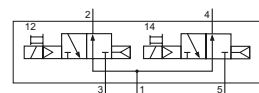

BM-01-312/2-HNT-xxx
BM-02-312/2-HNT-xxx
2 x 3/2-Wege, monostabil, Luftfeder,
Ruhestellung offen

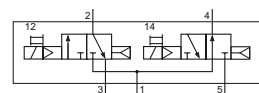

BM-01-314/2-HNT-xxx
BM-02-314/2-HNT-xxx
2 x 3/2-Wege, monostabil, Luftfeder,
1 x Ruhestellung geschlossen, 1 x
Ruhestellung offen

Elektrische Ausführungen

Nennspannung	Leistungsaufnahme	Besonderheiten	Anschluss* ¹	-XXX Elektrischer Anschluss auf Seite der Anschlüsse	
				2 bzw. 2 und 4	1, 3 bzw. 1, 3 und 5
12 V DC	1 W		Form C	-461	-431
24 V DC	1 W		Form C	-462	-432
24 V DC	1 W		M12	-N62	-
24 V DC	2,5 W	max. Druck 10 bar	M12	-N42	-
24 V DC	1 W		M8	-T62	-
24 V DC	2,5 W	max. Druck 10 bar	M8	-T42	-
24 V AC	3 VA		Form C	-452	-422
115 V AC	3 VA		Form C	-456	-426
230 V AC	3 VA	max. Druck 10 bar	Form C	-457	-427

*¹ Lieferung ohne Steckdose, passende Steckdosen Seite 4-90.

Technische Daten

Bestell-Nr.:	BM-01-310	BM-01-312	BME-01-311	BM-01-310/2	BM-01-312/2	BM-01-314/2
Arbeitsdruck (bar)	2 ... 8	2 ... 8	-0,95 ... 8	2 ... 8	2 ... 8	2 ... 8
Steuerdruck (bar)	2 ... 8	2 ... 8	3 ... 8	2 ... 8	2 ... 8	2 ... 8
Durchfluss (NI/min)	660	600	660	650	550	580
Schaltzeit (ms) bei 6 bar	ein: 19 aus: 32	ein: 16 aus: 30	ein: 15 aus: 35	ein: 18 aus: 34	ein: 18 aus: 34	ein: 18 aus: 34
Gewicht (kg)	0,108	0,110	0,115	0,154	0,154	0,154
Bestell-Nr.:	BM-02-310	BM-02-312	BME-02-311	BM-02-310/2	BM-02-312/2	BM-02-314/2
Arbeitsdruck (bar)	2 ... 8	2 ... 8	-0,95 ... 8	2 ... 8	2 ... 8	2 ... 8
Steuerdruck (bar)	2 ... 8	2 ... 8	3 ... 8	2 ... 8	2 ... 8	2 ... 8
Durchfluss (NI/min)	1090	920	1050	1050	1030	NC: 1050, NO: 920
Schaltzeit (ms) bei 6 bar	ein: 19 aus: 23	ein: 25 aus: 27	ein: 15 aus: 27	ein: 22 aus: 24	ein: 22 aus: 24	ein: 22 aus: 24
Gewicht (kg)	0,150	0,150	0,150	0,250	0,250	0,250

Zubehör

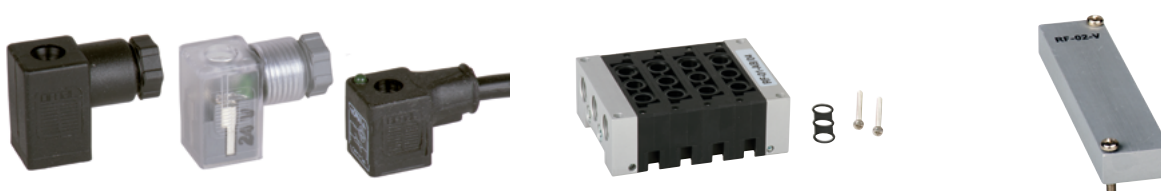

Steckdosen: Seite 4-90

Grundplatten und Zubehör: Seite 4-51

Abmessungen

BM-01-31x-HNx

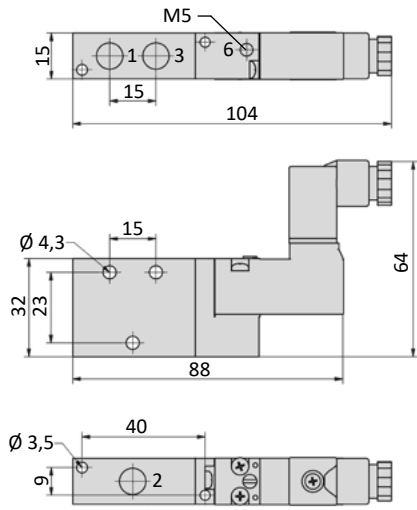

BM-01-31x/2-HNx

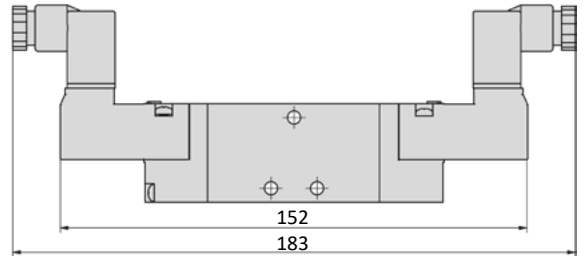

Ausführung M8

Ausführung M12

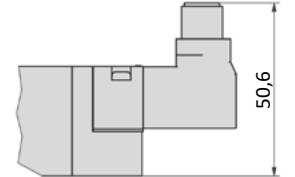
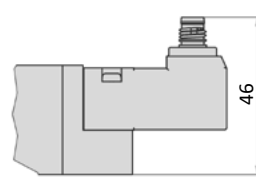

BM-02-31x-HNx

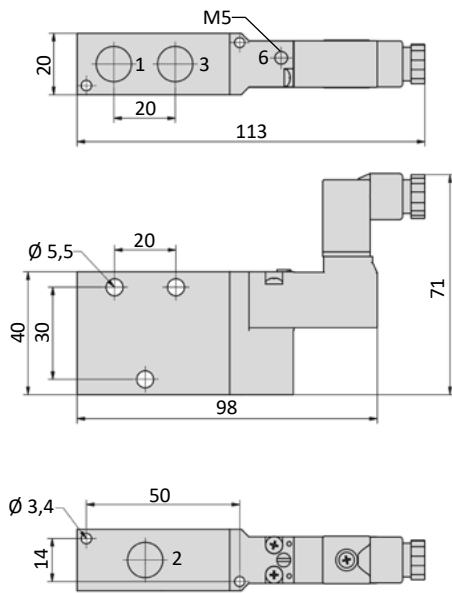

BM-02-31x/2-HNx

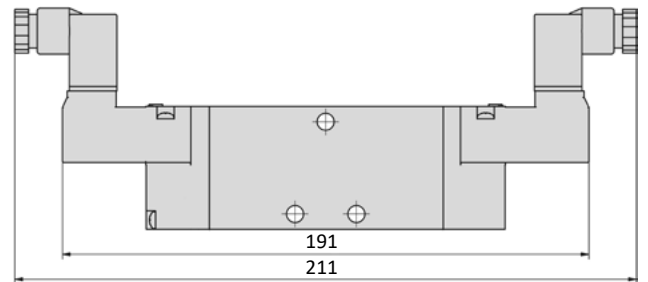

Ausführung M8

Ausführung M12

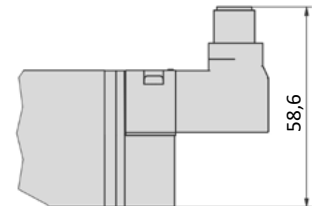
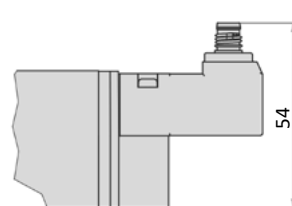

- 1 = Druckluftanschluss
- 2,4 = Arbeitsanschluss
- 3,5 = Abluftanschluss
- 6 = Anschluss für Vorsteuerabluft

Steckdose (nicht im Lieferumfang) ist um 180° umsteckbar.

Abmessungen

BME-01-311-HNx

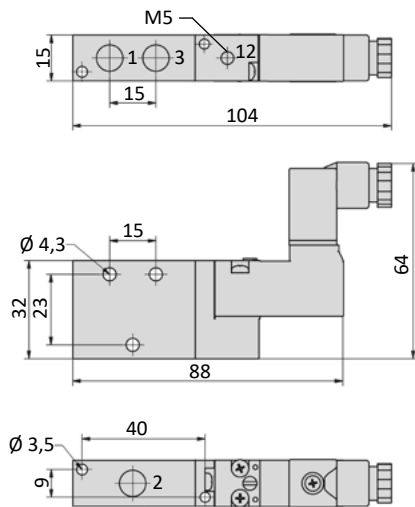

BME-02-311-HNx

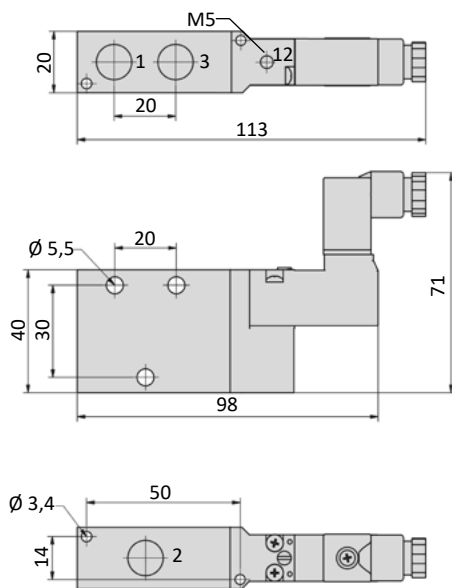

- 1 = Druckluftanschluss
- 2 = Arbeitsanschluss
- 3 = Abluftanschluss
- 12 = Anschluss für Steuerhilfsluft

Steckdose (nicht im Lieferumfang) ist um 180° umsteckbar.

Technische Merkmale der Baureihe

Anschluss	BM-01: G1/8 BM-02: G1/4
Nennweite	BM-01: 5 mm BM-02: 7 mm
Temperaturbereich	-10°C ... +60°C
Medium	Gefilterte, ölfreie und getrocknete Druckluft nach ISO 8573-1:2010, Klasse 7:2:4 - frei von aggressiven Bestandteilen. Abweichend davon muss der Drucktaupunkt mindestens 10°C unter der tiefsten auftretenden Umgebungstemperatur sein.
Werkstoffe	Gehäuse: Al eloxiert, Kunststoff, Dichtungen: NBR, FKM und PU, Innenteile: Al, Ms und Kunststoff
Schutzart	IP 65 nach EN 60529

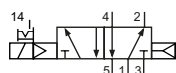

Elektrisch betätigtes Kolbenschieber-Ventil. Nach Zuschalten der Spannung wird das Ventil umgesteuert. Die Ventile sind mit einer rastenden (HNR) oder tastenden Handhilfsbetätigung (HNT) ausgestattet. Die Betätigung erfolgt mittels geeignetem Werkzeug.

5/2-Wege-Ventile

BM-01-510-HNR-xxx
BM-02-510-HNR-xxx
5/2-Wege, monostabil, Luftfeder

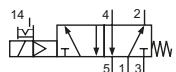

BM-01-511-HNR-xxx
BM-02-511-HNR-xxx
5/2-Wege, monostabil, mechanische Feder

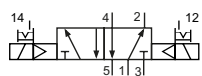

BM-01-520-HNR-xxx
BM-02-520-HNR-xxx
5/2-Wege, bistabil

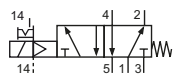

BME-01-511-HNR-xxx
BME-02-511-HNR-xxx
5/2-Wege, monostabil, Steuerhilfsluft, mechanische Feder

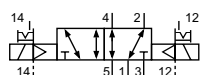

BME-01-520-HNR-xxx
BME-02-520-HNR-xxx
5/2-Wege, bistabil, Steuerhilfsluft

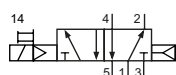

BM-01-510-HNT-xxx
BM-02-510-HNT-xxx
5/2-Wege, monostabil, Luftfeder

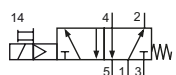

BM-01-511-HNT-xxx
BM-02-511-HNT-xxx
5/2-Wege, monostabil, mechanische Feder

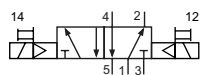

BM-01-520-HNT-xxx
BM-02-520-HNT-xxx
5/2-Wege, bistabil

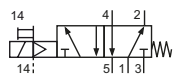

BME-01-511-HNT-xxx
BME-02-511-HNT-xxx
5/2-Wege, monostabil, Steuerhilfsluft, mechanische Feder

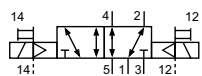

BME-01-520-HNT-xxx
BME-02-520-HNT-xxx
5/2-Wege, bistabil, Steuerhilfsluft

Bitte ergänzen: xxx = elektrische Ausführung

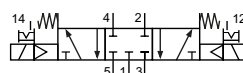
5/3-Wege-Ventile

BM-01-530-HNR-xxx
BM-02-530-HNR-xxx
5/3-Wege, Mittelstellung geschlossen

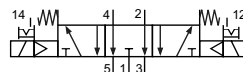

BM-01-533-HNR-xxx
BM-02-533-HNR-xxx
5/3-Wege, Mittelstellung entlüftet

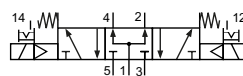

BM-01-534-HNR-xxx
BM-02-534-HNR-xxx
5/3-Wege, Mittelstellung belüftet

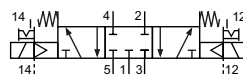

BME-01-530-HNR-xxx
BME-02-530-HNR-xxx
5/3-Wege, Mittelstellung geschlossen, Steuerhilfsluft

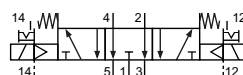

BME-01-533-HNR-xxx
BME-02-533-HNR-xxx
5/3-Wege, Mittelstellung entlüftet, Steuerhilfsluft

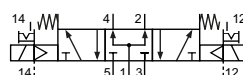

BME-01-534-HNR-xxx
BME-02-534-HNR-xxx
5/3-Wege, Mittelstellung belüftet, Steuerhilfsluft

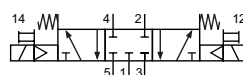

BM-01-530-HNT-xxx
BM-02-530-HNT-xxx
5/3-Wege, Mittelstellung geschlossen

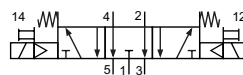

BM-01-533-HNT-xxx
BM-02-533-HNT-xxx
5/3-Wege, Mittelstellung entlüftet

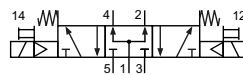

BM-01-534-HNT-xxx
BM-02-534-HNT-xxx
5/3-Wege, Mittelstellung belüftet

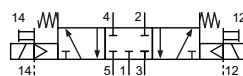

BME-01-530-HNT-xxx
BME-02-530-HNT-xxx
5/3-Wege, Mittelstellung geschlossen, Steuerhilfsluft

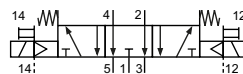

BME-01-533-HNT-xxx
BME-02-533-HNT-xxx
5/3-Wege, Mittelstellung entlüftet, Steuerhilfsluft

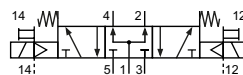

BME-01-534-HNT-xxx
BME-02-534-HNT-xxx
5/3-Wege, Mittelstellung belüftet, Steuerhilfsluft

Baureihen BM-01 und BM-02

Elektrische Ausführungen

Nennspannung	Leistungsaufnahme	Besonderheiten	Anschluss* ¹	-XXX Elektrischer Anschluss auf Seite der Anschlüsse	
				2 bzw. 2 und 4	1, 3 bzw. 1, 3 und 5
12 V DC	1 W		Form C	-461	-431
24 V DC	1 W		Form C	-462	-432
24 V DC	1 W		M12	-N62	-
24 V DC	2,5 W	max. Druck 10 bar	M12	-N42	-
24 V DC	1 W		M8	-T62	-
24 V DC	2,5 W	max. Druck 10 bar	M8	-T42	-
24 V AC	3 VA		Form C	-452	-422
115 V AC	3 VA		Form C	-456	-426
230 V AC	3 VA	max. Druck 10 bar	Form C	-457	-427

*¹ Lieferung ohne Steckdose, passende Steckdosen Seite 4-90.

Technische Daten

Bestell-Nr.:	BM-01-510	BM-01-511	BM-01-520	BME-01-511	BME-01-520
Arbeitsdruck (bar)	2 ... 8	3 ... 8	2 ... 8	-0,95 ... 8	-0,95 ... 8
Steuerdruck (bar)	2 ... 8	3 ... 8	2 ... 8	3 ... 8	2 ... 8
Durchfluss (NI/min)	780	800	790	800	790
Schaltzeit (ms) bei 6 bar	ein: 17 aus: 32	ein: 15 aus: 35	ein: 13 aus: 13	ein: 15 aus: 35	ein: 13 aus: 13
Gewicht (kg)	0,118	0,120	0,156	0,126	0,168

Bestell-Nr.:	BM-01-530	BM-01-533	BM-01-534	BME-01-530	BME-01-533	BME-01-534
Arbeitsdruck (bar)	3 ... 8	3 ... 8	3 ... 8	-0,95 ... 8	-0,95 ... 8	-0,95 ... 8
Steuerdruck (bar)	3 ... 8	3 ... 8	3 ... 8	3 ... 8	3 ... 8	3 ... 8
Durchfluss (NI/min)	690	670	1030	690	670	1030
Schaltzeit (ms) bei 6 bar	ein: 17 aus: 17	ein: 16 aus: 43	ein: 17 aus: 49	ein: 17 aus: 17	ein: 16 aus: 43	ein: 17 aus: 49
Gewicht (kg)	0,154	0,154	0,154	0,166	0,166	0,166

Bestell-Nr.:	BM-02-510	BM-02-511	BM-02-520	BME-02-511	BME-02-520
Arbeitsdruck (bar)	2 ... 8	3 ... 8	2 ... 8	-0,95 ... 8	-0,95 ... 8
Steuerdruck (bar)	2 ... 8	3 ... 8	2 ... 8	3 ... 8	2 ... 8
Durchfluss (NI/min)	1700	1600	1540	1600	1540
Schaltzeit (ms) bei 6 bar	ein: 23 aus: 33	ein: 13 aus: 35	ein: 11 aus: 11	ein: 13 aus: 35	ein: 11 aus: 11
Gewicht (kg)	0,220	0,220	0,270	0,220	0,270

Bestell-Nr.:	BM-02-530	BM-02-533	BM-02-534	BME-02-530	BME-02-533	BME-02-534
Arbeitsdruck (bar)	3 ... 8	3 ... 8	3 ... 8	-0,95 ... 8	-0,95 ... 8	-0,95 ... 8
Steuerdruck (bar)	3 ... 8	3 ... 8	3 ... 8	3 ... 8	3 ... 8	3 ... 8
Durchfluss (NI/min)	1300	1470	1660	1300	1470	1660
Schaltzeit (ms) bei 6 bar	ein: 20 aus: 26	ein: 26 aus: 28	ein: 26 aus: 33	ein: 20 aus: 26	ein: 26 aus: 28	ein: 26 aus: 33
Gewicht (kg)	0,260	0,260	0,260	0,260	0,260	0,260

Abmessungen

BM-01-51x-HNx

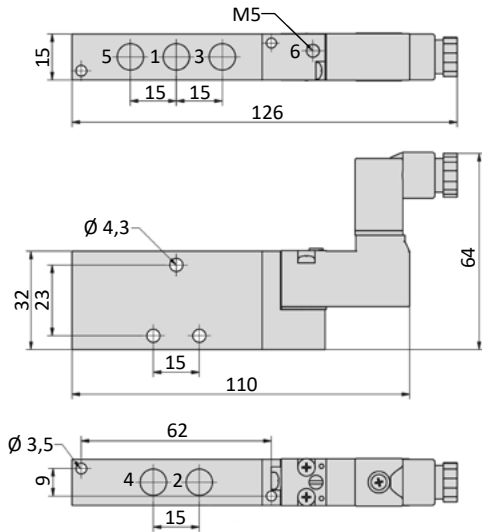

BM-01-520-HNx, BM-01-53x-HNx

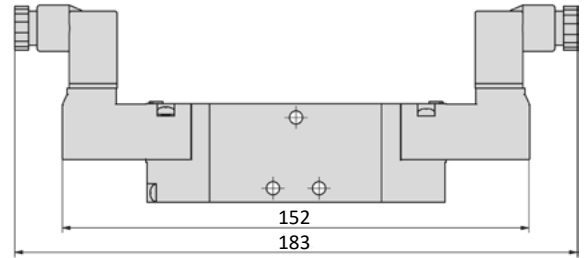

Ausführung M8

Ausführung M12

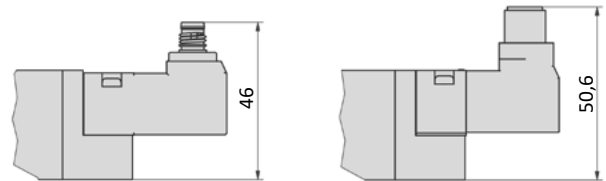

BM-02-51x-HNx

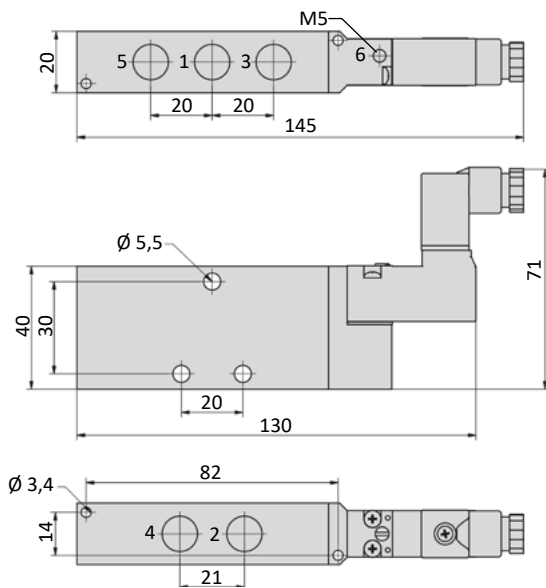

BM-02-520-HNx, BM-02-53x-HNx

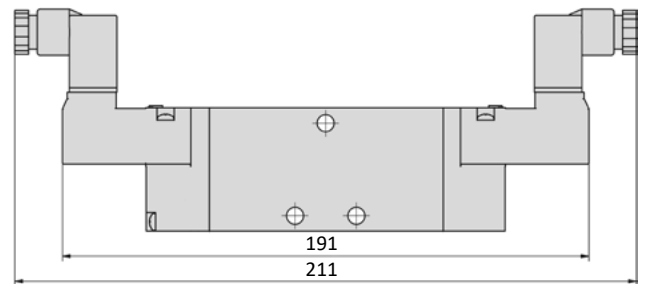

Ausführung M8

Ausführung M12

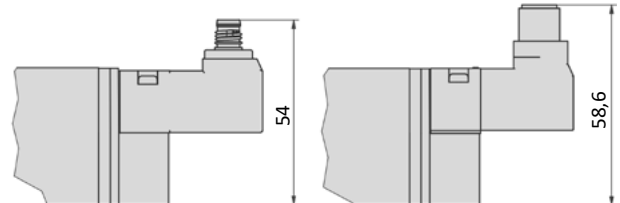

- 1 = Druckluftanschluss
- 2,4 = Arbeitsanschluss
- 3,5 = Abluftanschluss
- 6 = Anschluss für Vorsteuerabluft

Steckdose (nicht im Lieferumfang) ist um 180° umsteckbar.

Zubehör



Steckdosen: Seite 4-90



Grundplatten und Zubehör: Seite 4-51

Abmessungen

BME-01-51x-HNx

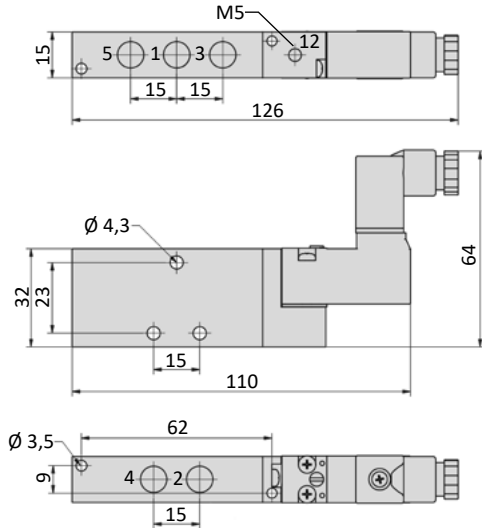

BME-01-520-HNx, BME-01-53x-HNx

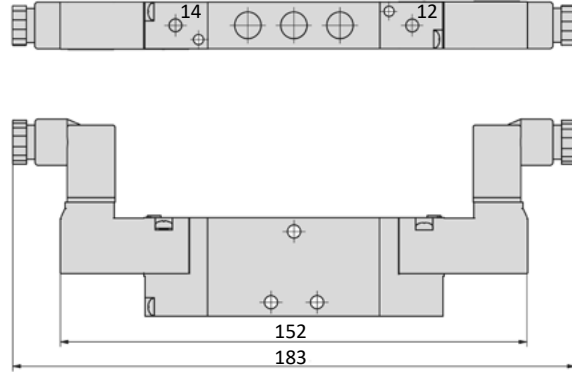

BME-02-51x-HNx

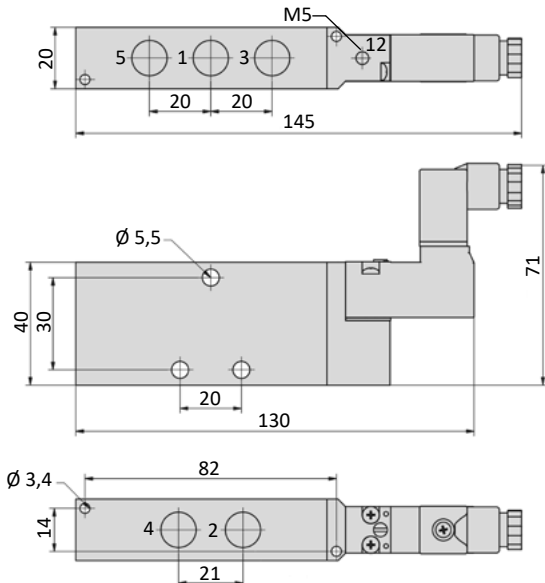

BME-02-520-HNx, BME-02-53x-HNx

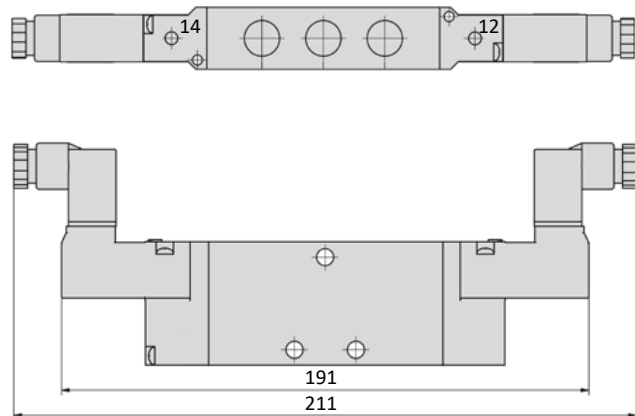

- 1 = Druckluftanschluss
- 2,4 = Arbeitsanschluss
- 3,5 = Abluftanschluss
- 12,14 = Anschluss für Steuerhilfsluft

Steckdose (nicht im Lieferumfang) ist um 180° umsteckbar.

Zubehör

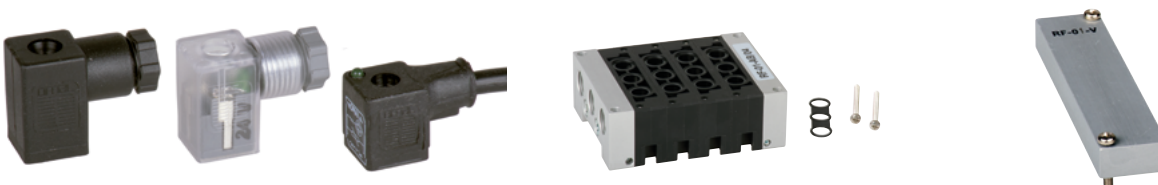

Steckdosen: Seite 4-90

Grundplatten und Zubehör: Seite 4-51

Baureihen BM-01 und BM-02

Ausführungen mit M8-Magnetsystem

Technische Merkmale der Baureihe

Anschluss	BM-01: G1/8 BM-02: G1/4
Nennweite	BM-01: 5 mm BM-02: 7 mm
Temperaturbereich	-10°C ... +60°C
Medium	Gefilterte, ölfreie und getrocknete Druckluft nach ISO 8573-1:2010, Klasse 7:2:4 - frei von aggressiven Bestandteilen. Abweichend davon muss der Drucktaupunkt mindestens 10°C unter der tiefsten auftretenden Umgebungstemperatur sein.
Werkstoffe	Gehäuse: Al eloxiert, Kunststoff, Dichtungen: NBR, FKM und PU, Innenteile: Al, Ms und Kunststoff
Nennspannung	24 V DC
Leistungsaufnahme DC	1 W pro Magnetsystem
zul. Spannungstoleranz	± 10 %



Elektrisch betätigtes Kolbenschieber-Ventil. Nach Zuschalten der Spannung wird das Ventil umgesteuert. Die Ventile sind mit einem M8-Magnetsystem mit einer tastenden Handhilfsbetätigung (HNT) ausgestattet. Die Betätigung erfolgt mittels geeignetem Werkzeug.

3/2-Wege-Ventile

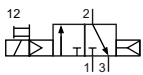

BM-01-310-HNT-T32
BM-02-310-HNT-T32
3/2-Wege, monostabil, Luftfeder,
Ruhestellung geschlossen

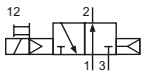

BM-01-312-HNT-T32
BM-02-312-HNT-T32
3/2-Wege, monostabil, Luftfeder,
Ruhestellung offen

2 x 3/2-Wege-Ventile

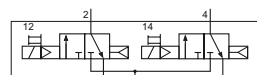

BM-01-310/2-HNT-T32
BM-02-310/2-HNT-T32
2 x 3/2-Wege, monostabil, Luftfeder,
Ruhestellung geschlossen

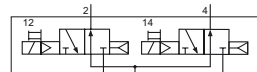

BM-01-312/2-HNT-T32
BM-02-312/2-HNT-T32
2 x 3/2-Wege, monostabil, Luftfeder,
Ruhestellung offen

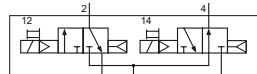

BM-01-314/2-HNT-T32
BM-02-314/2-HNT-T32
2 x 3/2-Wege, monostabil, Luftfeder,
1 x Ruhestellung geschlossen, 1 x
Ruhestellung offen

5/2-Wege-Ventile

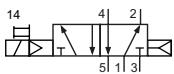

BM-01-510-HNT-T32
BM-02-510-HNT-T32
5/2-Wege, monostabil, Luftfeder

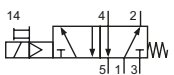

BM-01-511-HNT-T32
BM-02-511-HNT-T32
5/2-Wege, monostabil, mechanische
Feder

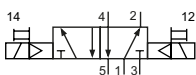

BM-01-520-HNT-T32
BM-02-520-HNT-T32
5/2-Wege, bistabil

5/3-Wege-Ventile

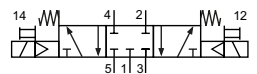

BM-01-530-HNT-T32
BM-02-530-HNT-T32
5/3-Wege, Mittelstellung geschlos-
sen

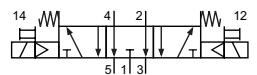

BM-01-533-HNT-T32
BM-02-533-HNT-T32
5/3-Wege, Mittelstellung entlüftet

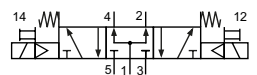

BM-01-534-HNT-T32
BM-02-534-HNT-T32
5/3-Wege, Mittelstellung belüftet

Baureihen BM-01 und BM-02

Ausführungen mit M8-Magnetsystem

Technische Daten

Bestell-Nr.:	BM-01-310	BM-01-312	BM-01-310/2	BM-01-312/2	BM-01-314/2
Arbeitsdruck (bar)	2 ... 7	2 ... 7	2 ... 7	2 ... 7	2 ... 7
Steuerdruck (bar)	2 ... 7	2 ... 7	2 ... 7	2 ... 7	2 ... 7
Durchfluss (NI/min)	660	600	650	550	580
Schaltzeit (ms) bei 6 bar	ein: 19 aus: 32	ein: 16 aus: 30	ein: 18 aus: 34	ein: 18 aus: 34	ein: 18 aus: 34
Gewicht (kg)	0,108	0,110	0,154	0,154	0,154

Bestell-Nr.:	BM-02-310	BM-02-312	BM-02-310/2	BM-02-312/2	BM-02-314/2
Arbeitsdruck (bar)	2 ... 7	2 ... 7	2 ... 7	2 ... 7	2 ... 7
Steuerdruck (bar)	2 ... 7	2 ... 7	2 ... 7	2 ... 7	2 ... 7
Durchfluss (NI/min)	1090	920	1050	1030	NC: 1050, NO: 920
Schaltzeit (ms) bei 6 bar	ein: 19 aus: 23	ein: 25 aus: 27	ein: 22 aus: 24	ein: 22 aus: 24	ein: 22 aus: 24
Gewicht (kg)	0,150	0,150	0,250	0,250	0,250

Bestell-Nr.:	BM-01-510	BM-01-511	BM-01-520	BM-01-530	BM-01-533	BM-01-534
Arbeitsdruck (bar)	2 ... 7	3 ... 7	1 ... 7	3 ... 7	3 ... 7	3 ... 7
Steuerdruck (bar)	2 ... 7	3 ... 7	1 ... 7	3 ... 7	3 ... 7	3 ... 7
Durchfluss (NI/min)	780	800	790	690	670	1030
Schaltzeit (ms) bei 6 bar	ein: 12 aus: 23	ein: 12 aus: 27	ein: 12 aus: 12	ein: 14 aus: 32	ein: 14 aus: 32	ein: 14 aus: 32
Gewicht (kg)	0,098	0,100	0,116	0,114	0,114	0,114

Bestell-Nr.:	BM-02-510	BM-02-511	BM-02-520	BM-02-530	BM-02-533	BM-02-534
Arbeitsdruck (bar)	2 ... 7	3 ... 7	2 ... 7	3 ... 7	3 ... 7	3 ... 7
Steuerdruck (bar)	2 ... 7	3 ... 7	2 ... 7	3 ... 7	3 ... 7	3 ... 7
Durchfluss (NI/min)	1700	1600	1540	1300	1470	1660
Schaltzeit (ms) bei 6 bar	ein: 12 aus: 23	ein: 12 aus: 27	ein: 14 aus: 14	ein: 16 aus: 50	ein: 16 aus: 50	ein: 16 aus: 50
Gewicht (kg)	0,190	0,190	0,210	0,200	0,200	0,200

Abmessungen

BM-01-31x-HNT-T32

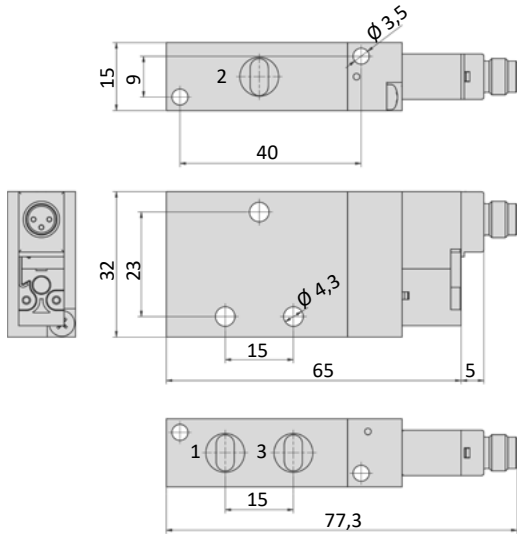

Steckerbelegung

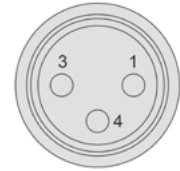

- 1 = + oder -
- 3 = + oder -
- 4 = nicht belegt

BM-02-31x-HNT-T32

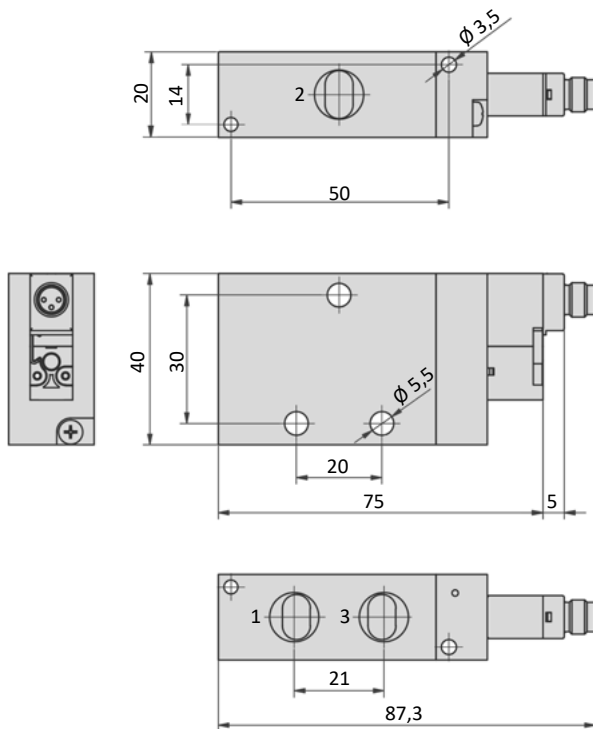

- 1 = Druckluftanschluss
- 2 = Arbeitsanschluss
- 3 = Abluftanschluss

Baureihen BM-01 und BM-02

Ausführungen mit M8-Magnetsystem

Abmessungen

BM-01-51x-HNT-T32

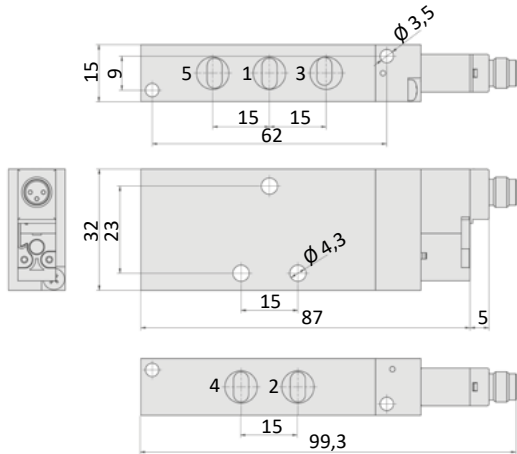

BM-01-520-HNT-T32, BM-01-53x-HNT-T32

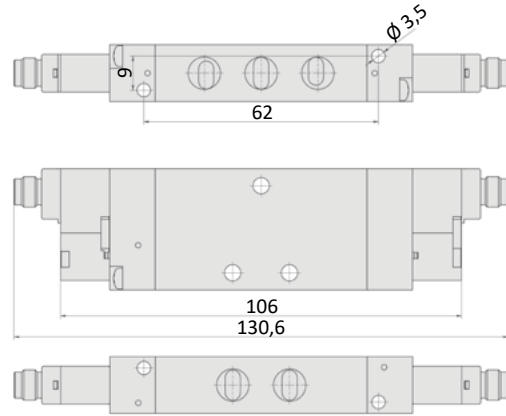

BM-02-51x-HNT-T32

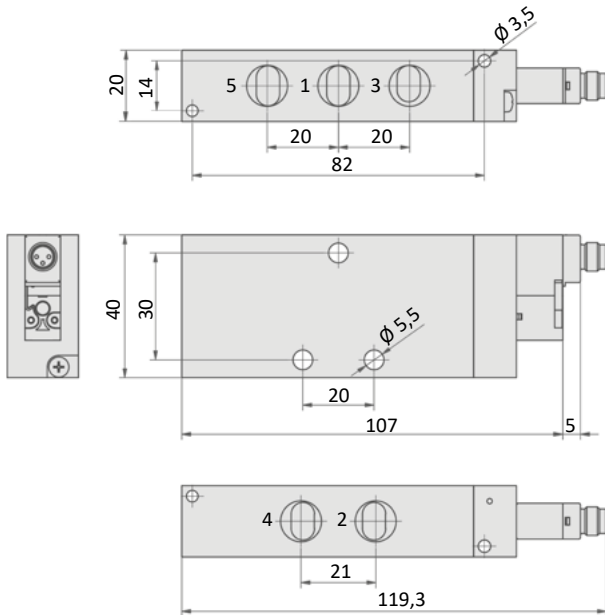

BM-02-520-HNT-T32, BM-02-53x-HNT-T32

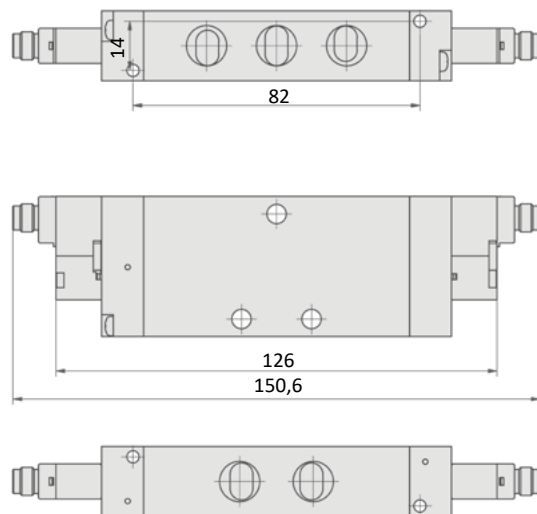

1 = Druckluftanschluss
 2,4 = Arbeitsanschluss
 3,5 = Abluftanschluss

Zubehör

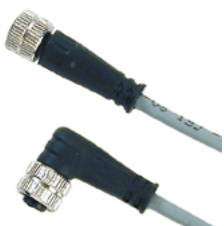

Anschlusskabel: Seite 4-102

Allgemeine Informationen

Für Ventile der Baureihen BM-01 und BM-02 stehen Grundplatten RF-01-xx/n und RF-02-xx/n zur Verfügung. Das Grundplattensystem ist modular aufgebaut und ermöglicht die Kombination zu beliebigen Stationszahlen bis maximal 12 Stationen. Als Ergänzung stehen Verschlussplatten für freie Ventilstationen RF-01-V und RF-02-V zur Verfügung.

Das Montagematerial für die Ventile (Befestigungsschrauben und Formdichtungen) gehört zum Lieferumfang.

Die Nuten sind passend für DIN-Schienen nach DIN EN 60715:2018-07.

Es kann eine DIN-Hutschiene mit einer Breite von 35mm verwendet werden.

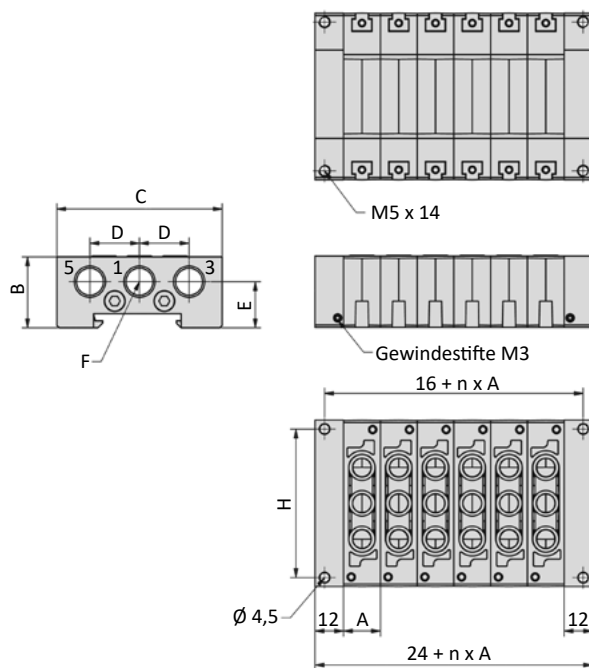
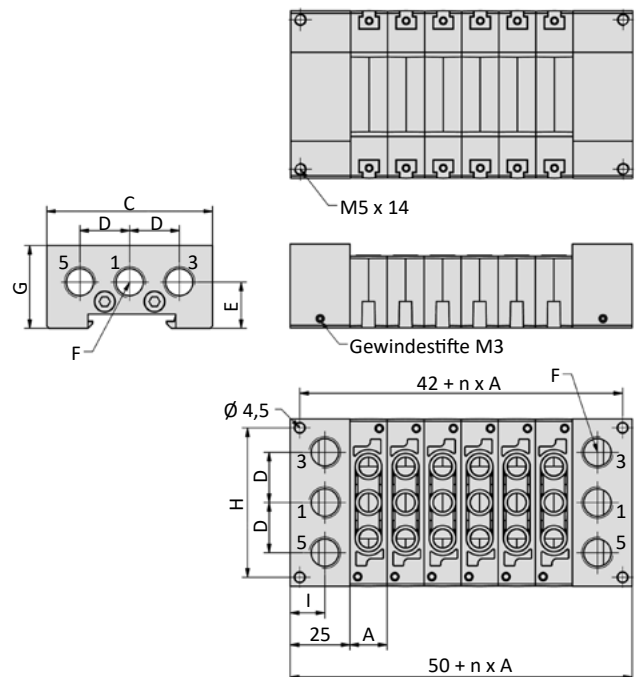
Abmessungen
RF-01-AB, RF-02-AB

RF-01-CD, RF-02-CD

n = Stationszahl
 1 = Druckluftanschluss
 3,5 = Abluftanschluss

Bestell-Nr.:	A	B	C	D	E	F	G	H	I
RF-01-xx/n	15,7	30	70	21	19,5	G1/4	35	62,5	14,5
RF-02-xx/n	20,5	32	90	25	20	G3/8	38	82	12,5

Bestell-Nr.:	nn	02	03	04	05	06	07	08	09	10	11	12
Gewicht (kg)	RF-01-AB/nn	0,150	0,190	0,230	0,270	0,310	0,350	0,390	0,430	0,470	0,510	0,550
	RF-02-AB/nn	0,230	0,270	0,310	0,350	0,390	0,430	0,470	0,510	0,550	0,590	0,630

Bestell-Nr.:	nn	02	03	04	05	06	07	08	09	10	11	12
Gewicht (kg)	RF-01-CD/nn	0,300	0,340	0,380	0,420	0,460	0,500	0,540	0,580	0,620	0,660	0,700
	RF-02-CD/nn	0,420	0,460	0,500	0,540	0,580	0,620	0,660	0,700	0,740	0,780	0,820

Baureihe 86-MVZ

Technische Merkmale der Baureihe

Anschluss	86-MVZ-10: M5 86-MVZ-15: G1/8
Temperaturbereich	-5°C ... +50°C
Medium	Gefilterte, ölfreie und getrocknete Druckluft nach ISO 8573-1:2010, Klasse 7:2:4 - frei von aggressiven Bestandteilen. Abweichend davon muss der Drucktaupunkt mindestens 10°C unter der tiefsten auftretenden Umgebungstemperatur sein.
Werkstoffe	Gehäuse: Al eloxiert, Kunststoff, Dichtungen: NBR, Innenteile: Al, Stahl und Kunststoff
Schutzart	IP 40 nach EN 60529



Elektrisch betätigtes Kolbenschieber-Ventil. Nach Zuschalten der Spannung wird das Ventil umgesteuert. Die Ventile sind mit einer tastend-/ rastenden Handhilfsbetätigung ausgestattet. Die Betätigung erfolgt mittels Schraubendreher.

5/2-Wege-Ventile

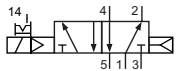

86-MVZ-10-510-HN-T12
86-MVZ-15-510-HN-T12
5/2-Wege, monostabil, Luftfeder

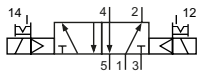

86-MVZ-10-520-HN-T12
86-MVZ-15-520-HN-T12
5/2-Wege, bistabil

5/3-Wege-Ventile

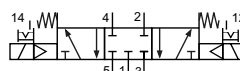

86-MVZ-10-530-HN-T12
86-MVZ-15-530-HN-T12
5/3-Wege, Mittelstellung geschlossen

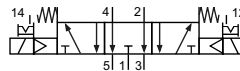

86-MVZ-10-533-HN-T12
86-MVZ-15-533-HN-T12
5/3-Wege, Mittelstellung entlüftet

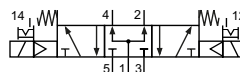

86-MVZ-10-534-HN-T12
86-MVZ-15-534-HN-T12
5/3-Wege, Mittelstellung belüftet

Elektrische Ausführungen

Nennspannung	Leistungsaufnahme	Besonderheiten	elektrischer Anschluss
24 V DC	0,85 W	mit integrierter LED-Anzeige, orange und Schutzbeschaltung	M8

Steckerbelegung



1 = nicht belegt
3 = - / +
4 = + / -

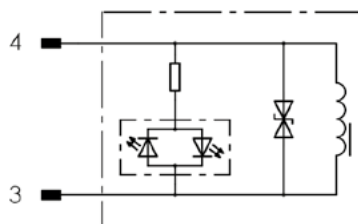

Technische Daten

Bestell-Nr.:	86-MVZ-10-510	86-MVZ-10-520	86-MVZ-10-530	86-MVZ-10-533	86-MVZ-10-534
Arbeitsdruck (bar)	1,5...8	1...8	2...8	2...8	2...8
max. Schaltfrequenz (Hz)	5	5	5	5	5
Durchfluss (NI/min)	160	160	130	130	130
Bestell-Nr.:	86-MVZ-15-510	86-MVZ-15-520	86-MVZ-15-530	86-MVZ-15-533	86-MVZ-15-534
Arbeitsdruck (bar)	1,5...8	1...8	2...8	2...8	2...8
max. Schaltfrequenz (Hz)	5	5	5	5	5
Durchfluss (NI/min)	500	500	420	420	420

Abmessungen

86-MVZ-10-510

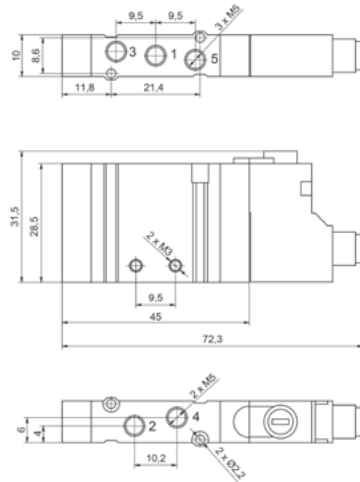

86-MVZ-10-520

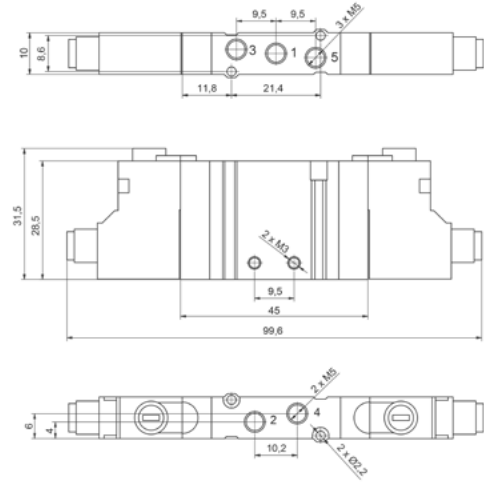

86-MVZ-10-53x

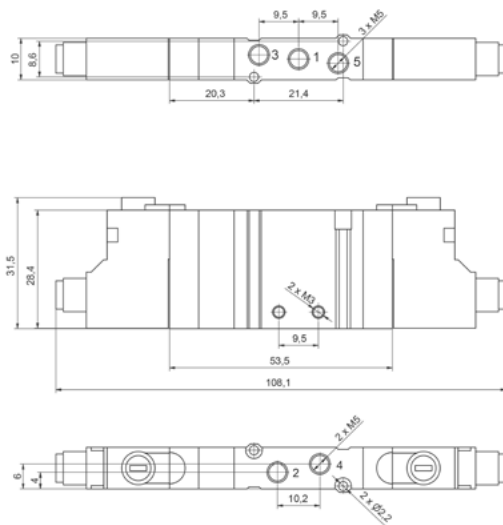

- 1 = Druckluftanschluss
- 2,4 = Arbeitsanschluss
- 3,5 = Abluftanschluss

Baureihe 86-MVZ

Abmessungen

86-MVZ-15-510

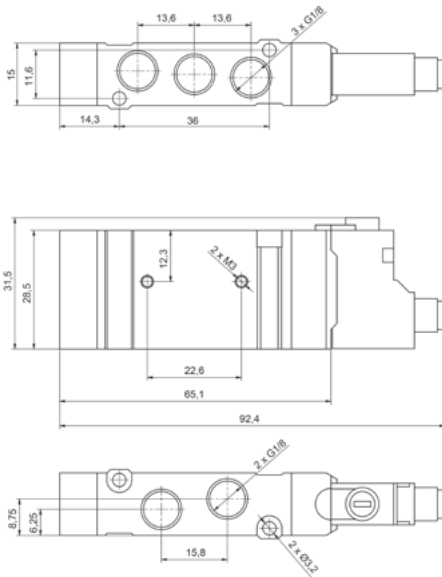

86-MVZ-15-520

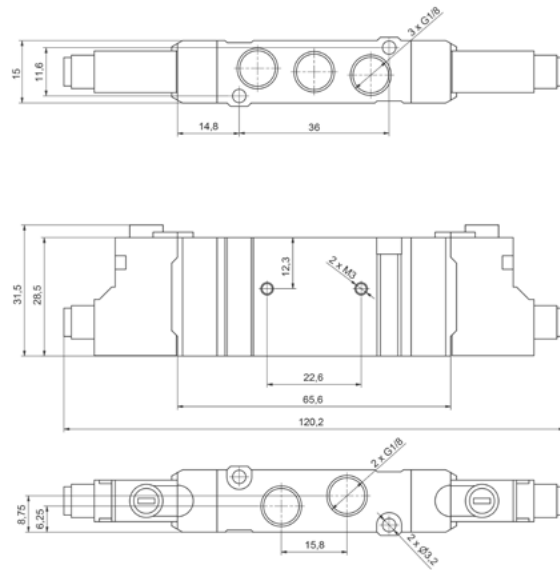

86-MVZ-15-53x

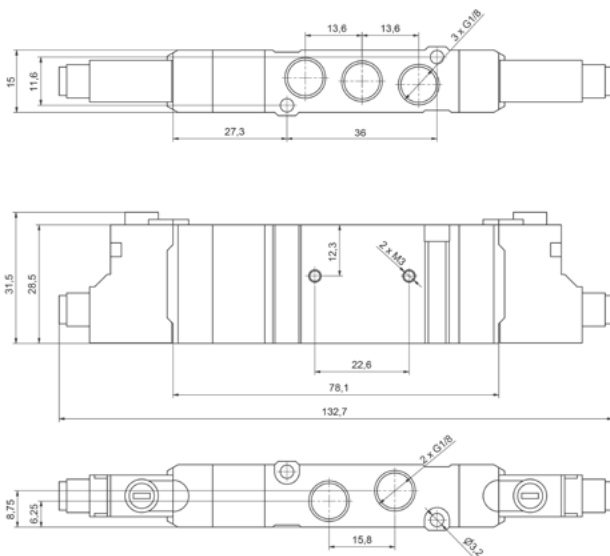

- 1 = Druckluftanschluss
- 2,4 = Arbeitsanschluss
- 3,5 = Abluftanschluss

Allgemeine Informationen

Für Ventile der Baureihe 86-MVZ stehen Grundplatten 86-PRS zur Verfügung.
 Das Montagematerial für die Ventile (Befestigungsschrauben und Formdichtungen) gehört zum Lieferumfang.
 Als Ergänzung stehen Verschlussplatten für freie Ventilstationen 86-PRS-xxx-V zur Verfügung.



Bestellschlüssel

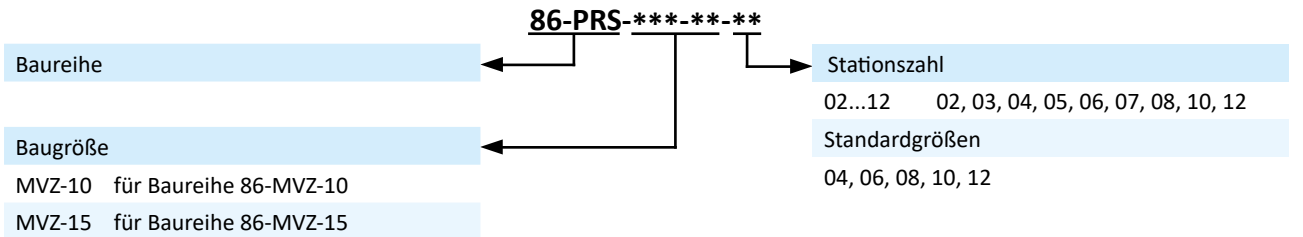

Baureihe 86-MVZ

Abmessungen

86-PRS-MVZ-10

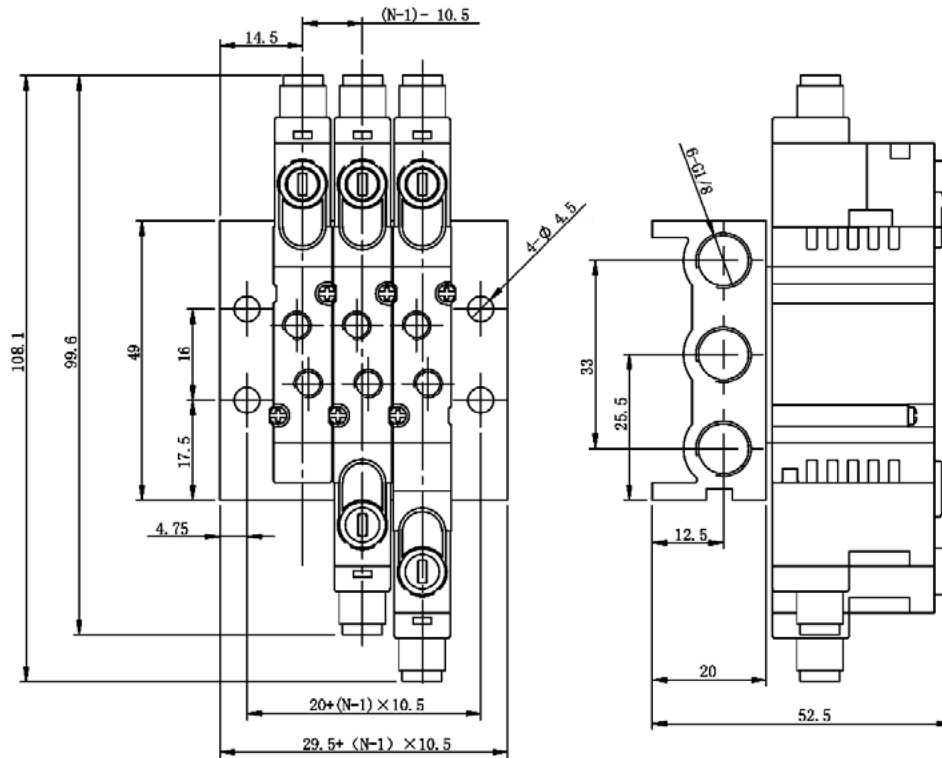

86-PRS-MVZ-15

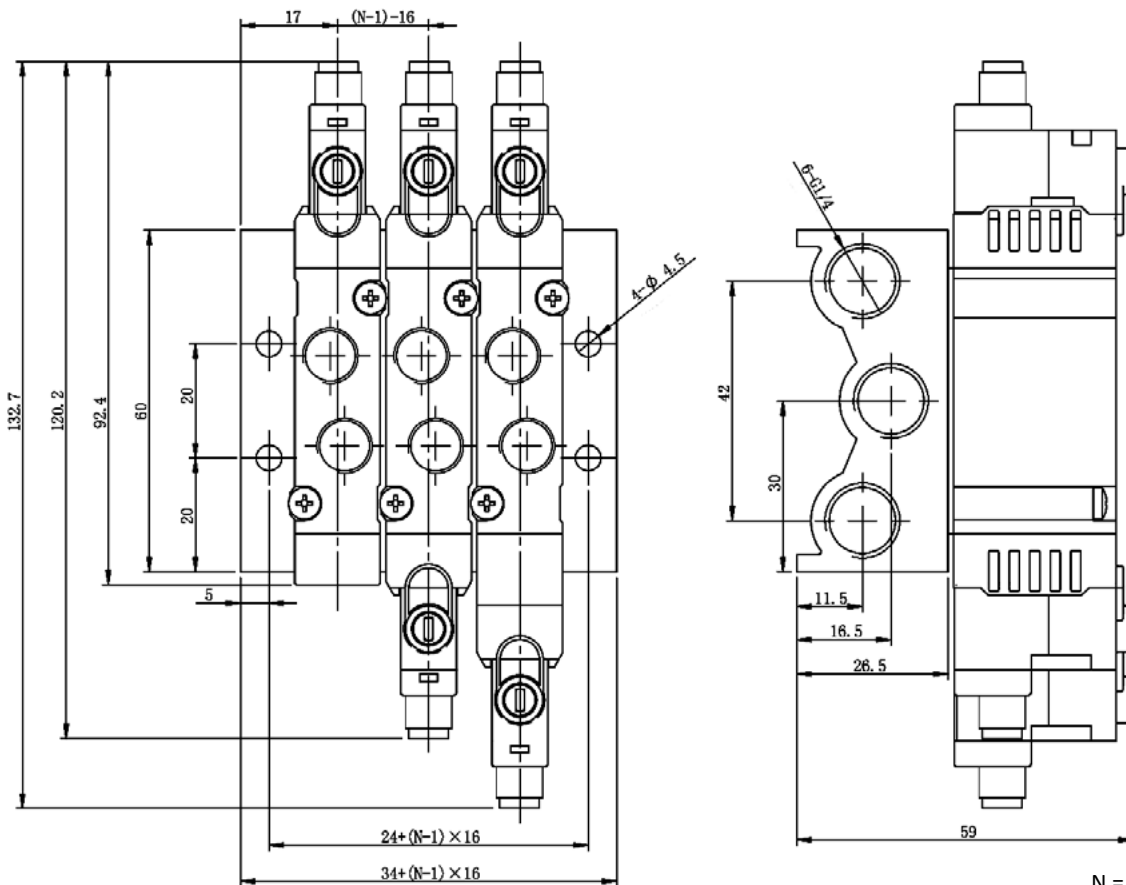

N = Stationszahl

Technische Merkmale der Baureihe

Anschluss	G1/8
Temperaturbereich	-10°C ... +70°C
Medium	Gefilterte, ölfreie und getrocknete Druckluft nach ISO 8573-1:2010, Klasse 7:2:4 - frei von aggressiven Bestandteilen. Abweichend davon muss der Drucktaupunkt mindestens 10°C unter der tiefsten auftretenden Umgebungstemperatur sein.
Werkstoffe	Gehäuse: Al eloxiert, Kunststoff, Dichtungen: NBR, Innenteile: Al, Stahl und Kunststoff
Schutzart	IP 65 nach EN 60529

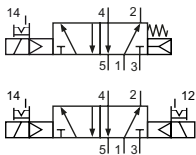

Elektrisch betätigtes Kolbenschieber-Ventil. Nach Zuschalten der Spannung wird das Ventil umgesteuert. Die Ventile sind mit einer tastend-/ rastenden Handhilfsbetätigung ausgestattet. Die Betätigung erfolgt mittels Schraubendreher.

5/2-Wege-Ventile

86-MC-5-18-511-M12
5/2-Wege, monostabil, mechanische Feder und Luftfeder

86-MC-5-18-520-M12
5/2-Wege, bistabil

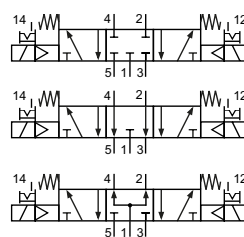
5/3-Wege-Ventile

86-MC-5-18-530-M12
5/3-Wege, Mittelstellung geschlossen

86-MC-5-18-533-M12
5/3-Wege, Mittelstellung entlüftet

86-MC-5-18-534-M12
5/3-Wege, Mittelstellung belüftet

Elektrische Ausführungen

Nennspannung	Leistungsaufnahme	Besonderheiten	Anschluss* ¹	-M12 Handhilfsbetätigung gegenüber den pneumatischen Anschlüssen
24 V DC	2,5 W		Form C Industriennorm	-M12

*¹Lieferung inklusive Steckdose, mit LED-Anzeige

Technische Daten

Bestell-Nr.:	86-MC-5-18-511	86-MC-5-18-520	86-MC-5-18-530	86-MC-5-18-533	86-MC-5-18-534
Arbeitsdruck (bar)	1,5...8	1,5...8	1,5...8	1,5...8	1,5...8
Nennweite (mm)	4	4	3,5	3,5	3,5
Durchfluss (NI/min)	650	650	480	480	480
Schaltzeit (ms) bei 6 bar	20	20	20	20	20
Gewicht (kg)	0,115	0,170	0,190	0,190	0,190

Baureihe 86-MC-5-18

Allgemeine Informationen

Für Ventile der Baureihen 86-MC-5-18 stehen Grundplatten 86-PRS-MC-18/nn zur Verfügung.

Das Montagematerial für die Ventile (Befestigungsschrauben und Formdichtungen) gehört zum Lieferumfang.

Als Ergänzung stehen Verschlussplatten für freie Ventilstationen 86-PRS-MC-V zur Verfügung.

Die Grundplatten können komplett bestückt gemäß dem Bestellschlüssel geliefert werden.

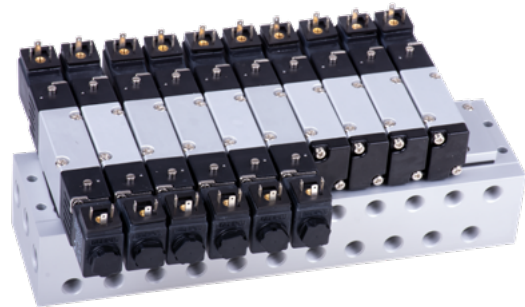

Bestellschlüssel

Baureihe		86-MC-18/**-*****		Bestückung	
Baugröße / Anschlüsse	18 Anschlüsse G1/4			nC	n Ventile, 5/3-Wege, Mittelstellung geschlossen
				nE	n Ventile, 5/3-Wege, Mittelstellung entlüftet
				nP	n Ventile, 5/3-Wege, Mittelstellung belüftet
Anzahl Ventilstationen				nD	n Ventile, 5/2-Wege, bistabil
04	4 Stationen			nS	n Ventile, 5/2-Wege, monostabil
06	6 Stationen			nB	n Verschlussplatten
08	8 Stationen				
10	10 Stationen				
11	11 Stationen				
12	12 Stationen				

Zubehör



Steckdosen: Seite 4-90

Technische Merkmale der Baureihe

Anschluss	G1/8
Temperaturbereich	-10°C ... +70°C
Medium	Gefilterte, ölfreie und getrocknete Druckluft nach ISO 8573-1:2010, Klasse 7:2:4 - frei von aggressiven Bestandteilen. Abweichend davon muss der Drucktaupunkt mindestens 10°C unter der tiefsten auftretenden Umgebungstemperatur sein.
Werkstoffe	Gehäuse: Al eloxiert, Kunststoff, Dichtungen: NBR, Innenteile: Al, Stahl und Kunststoff
Schutzart	IP 65 nach EN 60529

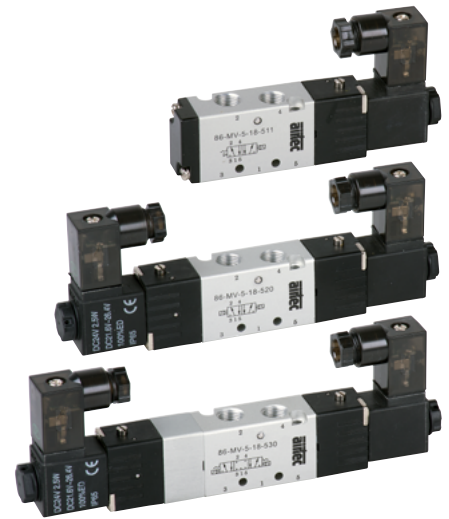

4

Elektrisch betätigtes Kolbenschieber-Ventil. Nach Zuschalten der Spannung wird das Ventil umgesteuert. Die Ventile sind mit einer tastend-/ rastenden Handhilfsbetätigung ausgestattet. Die Betätigung erfolgt mittels Schraubendreher.

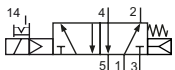
5/2-Wege-Ventile

86-MV-5-18-511-xxx
5/2-Wege, monostabil, mechanische Feder und Luftfeder

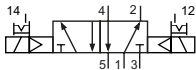

86-MV-5-18-520-xxx
5/2-Wege, bistabil

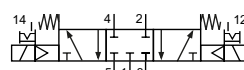
5/3-Wege-Ventile

86-MV-5-18-530-xxx
5/3-Wege, Mittelstellung geschlossen

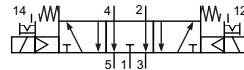

86-MV-5-18-533-xxx
5/3-Wege, Mittelstellung entlüftet

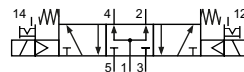

86-MV-5-18-534-xxx
5/3-Wege, Mittelstellung belüftet

Bitte ergänzen: xxx = elektrische Ausführung

Elektrische Ausführungen

Nennspannung	Leistungsaufnahme	Besonderheiten	Anschluss*1	-XXX Handhilfsbetätigung auf Seite der Anschlüsse 2 und 4
24 V DC	2,5 W		Form C Industriennorm	-M42
220 V AC	2,5 VA		Form C Industriennorm	-M57

*1 Lieferung inklusive Steckdose, mit LED-Anzeige

Technische Daten

Bestell-Nr.:	86-MV-5-18-511	86-MV-5-18-520	86-MV-5-18-530	86-MV-5-18-533	86-MV-5-18-534
Arbeitsdruck (bar)	1,5...8	1,5...8	1,5...8	1,5...8	1,5...8
Nennweite (mm)	4	4	3,5	3,5	3,5
Durchfluss (NI/min)	650	650	480	480	480
Schaltzeit (ms) bei 6 bar	20	20	20	20	20
Gewicht (kg)	0,115	0,170	0,190	0,190	0,190

Baureihe 86-MV-5-18

Abmessungen

86-MV-5-18-511

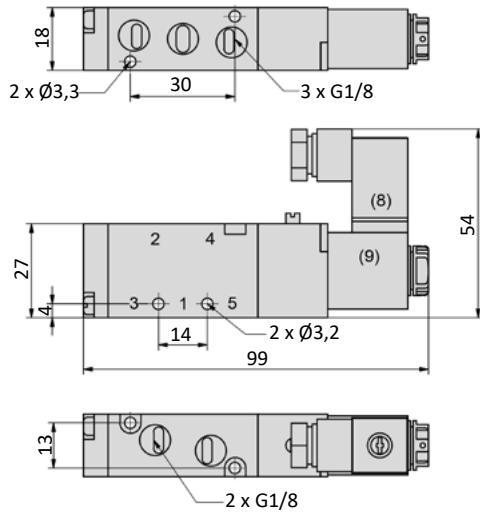

- 1 = Druckluftanschluss
- 2,4 = Arbeitsanschluss
- 3,5 = Abluftanschluss

Steckdose ist um 180° umsteckbar.
Magnetspule ist 4 x 90° drehbar.

86-MV-5-18-520

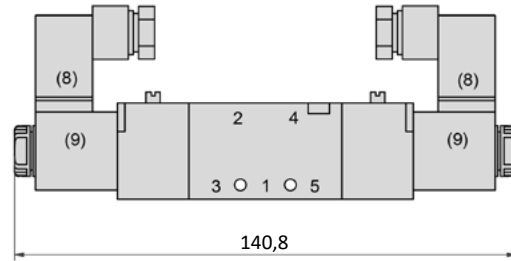

86-MV-5-18-53x

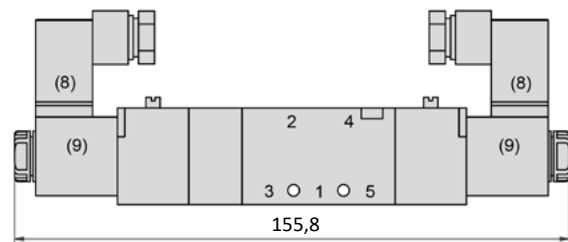

Zubehör



Steckdosen: Seite 4-90



Grundplatten: Seite 4-71

Technische Merkmale der Baureihe

Anschluss	G1/8
Temperaturbereich	-10°C ... +70°C
Medium	Gefilterte, ölfreie und getrocknete Druckluft nach ISO 8573-1:2010, Klasse 7:2:4 - frei von aggressiven Bestandteilen. Abweichend davon muss der Drucktaupunkt mindestens 10°C unter der tiefsten auftretenden Umgebungstemperatur sein.
Werkstoffe	Gehäuse: Al eloxiert, Kunststoff, Dichtungen: NBR, Innenteile: Al, Stahl und Kunststoff
Schutzart	IP 65 nach EN 60529



4

Elektrisch betätigtes Kolbenschieber-Ventil. Nach Zuschalten der Spannung wird das Ventil umgesteuert. Die Ventile sind mit einer tastend-/ rastenden Handhilfsbetätigung ausgestattet. Die Betätigung erfolgt mit Hand oder mittels Schraubendreher.

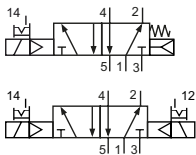
5/2-Wege-Ventile

86-MV-5-28-511-xxx
5/2-Wege, monostabil, mechanische Feder und Luftfeder

86-MV-5-28-520-xxx
5/2-Wege, bistabil

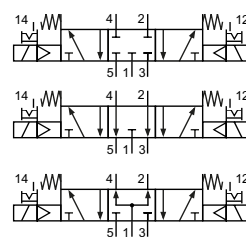
5/3-Wege-Ventile

86-MV-5-28-530-xxx
5/3-Wege, Mittelstellung geschlossen

86-MV-5-28-533-xxx
5/3-Wege, Mittelstellung entlüftet

86-MV-5-28-534-xxx
5/3-Wege, Mittelstellung belüftet

Bitte ergänzen: xxx = elektrische Ausführung

Elektrische Ausführungen

Spannung	Leistungsaufnahme	Besonderheiten	Anschluss*1	-XXX Handhilfsbetätigung auf Seite der Anschlüsse 2 und 4
24 V DC	3 W		Form B Industriennorm	-M42
220 V AC	3,5 VA		Form B Industriennorm	-M57

*1 Lieferung inklusive Steckdose, mit LED-Anzeige

Technische Daten

Bestell-Nr.:	86-MV-5-28-511	86-MV-5-28-520	86-MV-5-28-530	86-MV-5-28-533	86-MV-5-28-534
Arbeitsdruck (bar)	1,5...8	1,5...8	1,5...8	1,5...8	1,5...8
Nennweite (mm)	4,5	4,5	4	4	4
Durchfluss (NI/min)	750	750	650	650	650
Schaltzeit (ms) bei 6 bar	20	20	20	20	20
Gewicht (kg)	0,212	0,320	0,363	0,363	0,363

Baureihe 86-MV-5-28

Abmessungen

86-MV-5-28-511

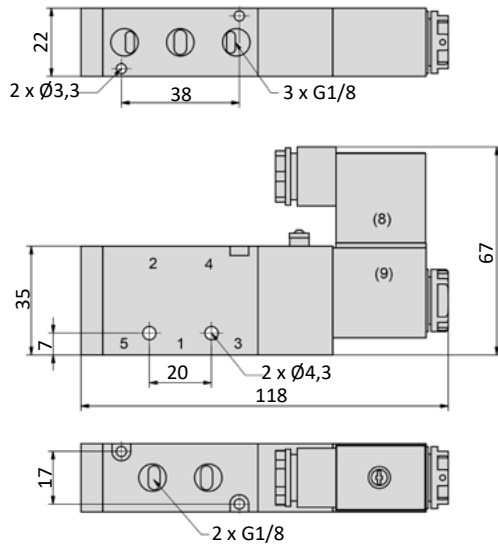

86-MV-5-28-520

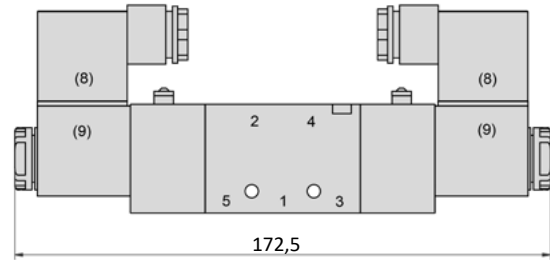

86-MV-5-28-53x

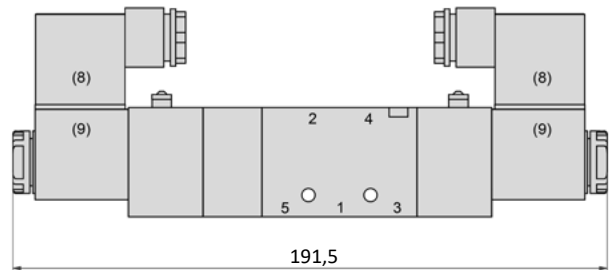

- 1 = Druckluftanschluss
- 2,4 = Arbeitsanschluss
- 3,5 = Abluftanschluss

Steckdose ist um 180° umsteckbar.
Magnetspule ist 4 x 90° drehbar.

Zubehör



Steckdosen: Seite 4-90



Grundplatten: Seite 4-71

Technische Merkmale der Baureihe

Anschluss	Druckluftanschlüsse G1/4, Abluftanschlüsse G1/8
Temperaturbereich	-10°C ... +70°C
Medium	Gefilterte, ölfreie und getrocknete Druckluft nach ISO 8573-1:2010, Klasse 7:2:4 - frei von aggressiven Bestandteilen. Abweichend davon muss der Drucktaupunkt mindestens 10°C unter der tiefsten auftretenden Umgebungstemperatur sein.
Werkstoffe	Gehäuse: Al eloxiert, Kunststoff, Dichtungen: NBR, Innenteile: Al, Stahl und Kunststoff
Schutzart	IP 65 nach EN 60529



4

Elektrisch betätigtes Kolbenschieber-Ventil. Nach Zuschalten der Spannung wird das Ventil umgesteuert. Die Ventile sind mit einer tastend-/ rastenden Handhilfsbetätigung ausgestattet. Die Betätigung erfolgt mit Hand oder mittels Schraubendreher.

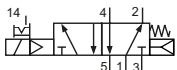
5/2-Wege-Ventile

86-MV-5-14-511-xxx
5/2-Wege, monostabil, mechanische Feder und Luftfeder

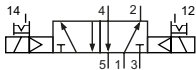

86-MV-5-14-520-xxx
5/2-Wege, bistabil

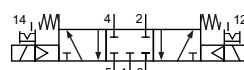
5/3-Wege-Ventile

86-MV-5-14-530-xxx
5/3-Wege, Mittelstellung geschlossen

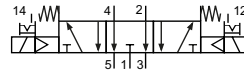

86-MV-5-14-533-xxx
5/3-Wege, Mittelstellung entlüftet

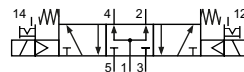

86-MV-5-14-534-xxx
5/3-Wege, Mittelstellung belüftet

Bitte ergänzen: xxx = elektrische Ausführung

Elektrische Ausführungen

Nennspannung	Leistungsaufnahme	Besonderheiten	Anschluss*1	-XXX Handhilfsbetätigung auf Seite der Anschlüsse 2 und 4
24 V DC	3 W		Form B Industriennorm	-M42
220 V AC	3,5 VA		Form B Industriennorm	-M57

*1 Lieferung inklusive Steckdose, mit LED-Anzeige

Technische Daten

Bestell-Nr.:	86-MV-5-14-511	86-MV-5-14-520	86-MV-5-14-530	86-MV-5-14-533	86-MV-5-14-534
Arbeitsdruck (bar)	1,5...8	1,5...8	1,5...8	1,5...8	1,5...8
Nennweite (mm)	4,5	4,5	4	4	4
Durchfluss (NI/min)	870	870	650	650	650
Schaltzeit (ms) bei 6 bar	20	20	20	20	20
Gewicht (kg)	0,208	0,318	0,358	0,358	0,358

Baureihe 86-MV-5-14

Abmessungen

86-MV-5-14-511

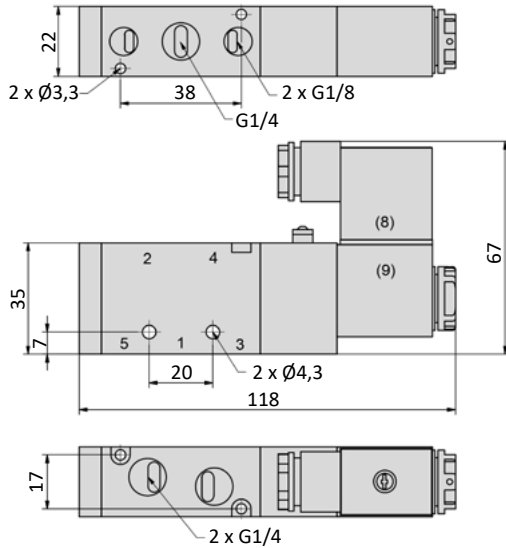

- 1 = Druckluftanschluss
- 2,4 = Arbeitsanschluss
- 3,5 = Abluftanschluss

Steckdose ist um 180° umsteckbar.
Magnetspule ist 4 x 90° drehbar.

86-MV-5-14-520

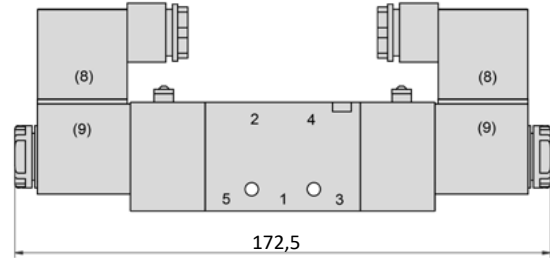

86-MV-5-14-53x

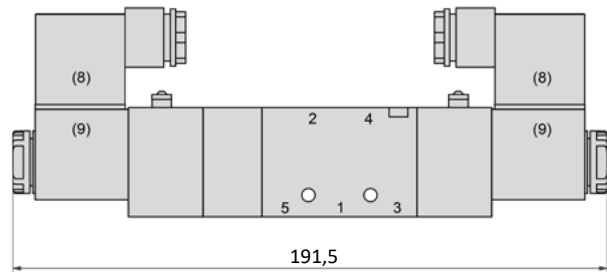

Zubehör



Steckdosen: Seite 4-90



Grundplatten: Seite 4-71

Technische Merkmale der Baureihe

Anschluss	G1/4
Temperaturbereich	-10°C ... +70°C
Medium	Gefilterte, ölfreie und getrocknete Druckluft nach ISO 8573-1:2010, Klasse 7:2:4 - frei von aggressiven Bestandteilen. Abweichend davon muss der Drucktaupunkt mindestens 10°C unter der tiefsten auftretenden Umgebungstemperatur sein.
Werkstoffe	Gehäuse: Al eloxiert, Kunststoff, Dichtungen: NBR, Innenteile: Al, Stahl und Kunststoff
Schutzart	IP 65 nach EN 60529



4

Elektrisch betätigtes Kolbenschieber-Ventil. Nach Zuschalten der Spannung wird das Ventil umgesteuert. Die Ventile sind mit einer tastend-/ rastenden Handhilfsbetätigung ausgestattet. Die Betätigung erfolgt mit Hand oder mittels Schraubendreher.

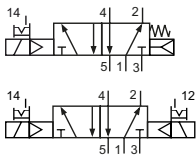
5/2-Wege-Ventile

86-MV-5-24-511-xxx
5/2-Wege, monostabil, mechanische Feder und Luftfeder

86-MV-5-24-520-xxx
5/2-Wege, bistabil

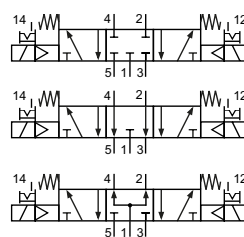
5/3-Wege-Ventile

86-MV-5-24-530-xxx
5/3-Wege, Mittelstellung geschlossen

86-MV-5-24-533-xxx
5/3-Wege, Mittelstellung entlüftet

86-MV-5-24-534-xxx
5/3-Wege, Mittelstellung belüftet

Bitte ergänzen: xxx = elektrische Ausführung

Elektrische Ausführungen

Spannung	Leistungsaufnahme	Besonderheiten	Anschluss*1	-XXX Handhilfsbetätigung auf Seite der Anschlüsse 2 und 4
24 V DC	3 W		Form B Industriennorm	-M42
220 V AC	3,5 VA		Form B Industriennorm	-M57

*1 Lieferung inklusive Steckdose, mit LED-Anzeige

Technische Daten

Bestell-Nr.:	86-MV-5-24-511	86-MV-5-24-520	86-MV-5-24-530	86-MV-5-24-533	86-MV-5-24-534
Arbeitsdruck (bar)	1,5...8	1,5...8	1,5...8	1,5...8	1,5...8
Nennweite (mm)	6	6	5	5	5
Durchfluss (NI/min)	1350	1350	980	980	980
Schaltzeit (ms) bei 6 bar	20	20	20	20	20
Gewicht (kg)	0,290	0,400	0,460	0,460	0,460

Baureihe 86-MV-5-24

Abmessungen

86-MV-5-24-511

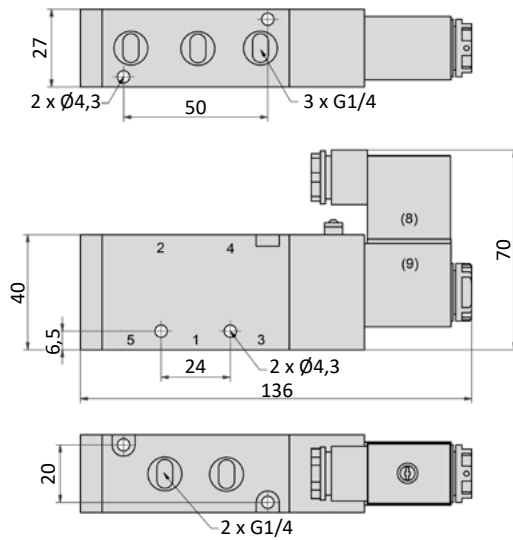

- 1 = Druckluftanschluss
- 2,4 = Arbeitsanschluss
- 3,5 = Abluftanschluss

Steckdose ist um 180° umsteckbar.
Magnetspule ist 4 x 90° drehbar.

86-MV-5-24-520

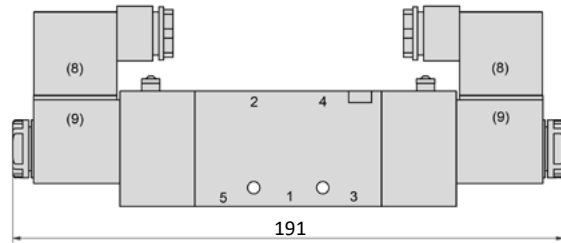

86-MV-5-24-53x

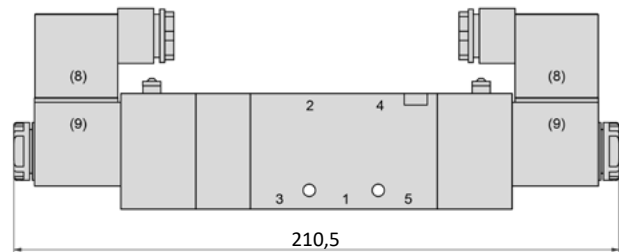

Zubehör



Steckdosen: Seite 4-90



Grundplatten: Seite 4-71

Technische Merkmale der Baureihe

Anschluss	Druckluftanschlüsse G3/8, Abluftanschlüsse G1/4
Temperaturbereich	-10°C ... +70°C
Medium	Gefilterte, ölfreie und getrocknete Druckluft nach ISO 8573-1:2010, Klasse 7:2:4 - frei von aggressiven Bestandteilen. Abweichend davon muss der Drucktaupunkt mindestens 10°C unter der tiefsten auftretenden Umgebungstemperatur sein.
Werkstoffe	Gehäuse: Al eloxiert, Kunststoff, Dichtungen: NBR, Innenteile: Al, Stahl und Kunststoff
Schutzart	IP 65 nach EN 60529



4

Elektrisch betätigtes Kolbenschieber-Ventil. Nach Zuschalten der Spannung wird das Ventil umgesteuert. Die Ventile sind mit einer tastend-/ rastenden Handhilfsbetätigung ausgestattet. Die Betätigung erfolgt mit Hand oder mittels Schraubendreher.

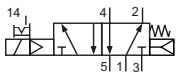
5/2-Wege-Ventile

86-MV-5-38-511-xxx
5/2-Wege, monostabil, mechanische Feder und Luftfeder

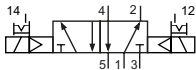

86-MV-5-38-520-xxx
5/2-Wege, bistabil

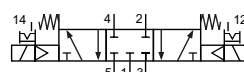
5/3-Wege-Ventile

86-MV-5-38-530-xxx
5/3-Wege, Mittelstellung geschlossen

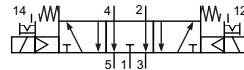

86-MV-5-38-533-xxx
5/3-Wege, Mittelstellung entlüftet

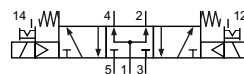

86-MV-5-38-534-xxx
5/3-Wege, Mittelstellung belüftet

Bitte ergänzen: xxx = elektrische Ausführung

Elektrische Ausführungen

Spannung	Leistungsaufnahme	Besonderheiten	Anschluss*1	-XXX Handhilfsbetätigung auf Seite der Anschlüsse 2 und 4
24 V DC	3 W		Form B Industriennorm	-M42
220 V AC	3,5 VA		Form B Industriennorm	-M57

*1 Lieferung inklusive Steckdose, mit LED-Anzeige

Technische Daten

Bestell-Nr.:	86-MV-5-38-511	86-MV-5-38-520	86-MV-5-38-530	86-MV-5-38-533	86-MV-5-38-534
Arbeitsdruck (bar)	1,5...8	1,5...8	1,5...8	1,5...8	1,5...8
Nennweite (mm)	6	6	5	5	5
Durchfluss (NI/min)	1600	1600	980	980	980
Schaltzeit (ms) bei 6 bar	20	20	20	20	20
Gewicht (kg)	0,285	0,395	0,454	0,454	0,454

Baureihe 86-MV-5-38

Abmessungen

86-MV-5-38-511

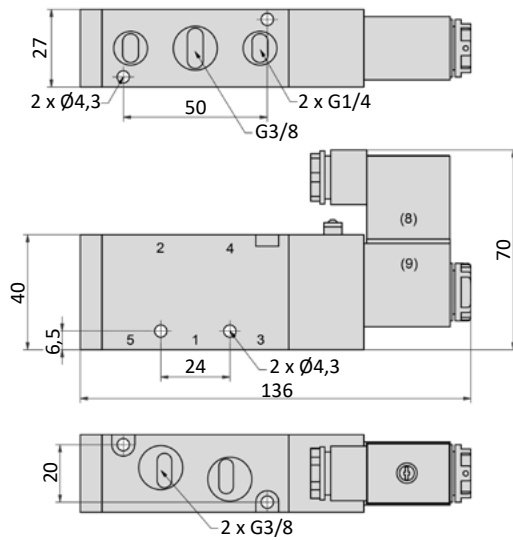

- 1 = Druckluftanschluss
- 2,4 = Arbeitsanschluss
- 3,5 = Abluftanschluss

Steckdose ist um 180° umsteckbar.
Magnetspule ist 4 x 90° drehbar.

86-MV-5-38-520

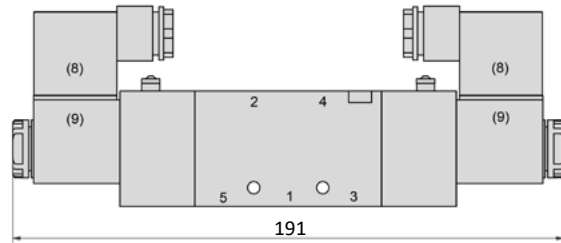

86-MV-5-38-53x

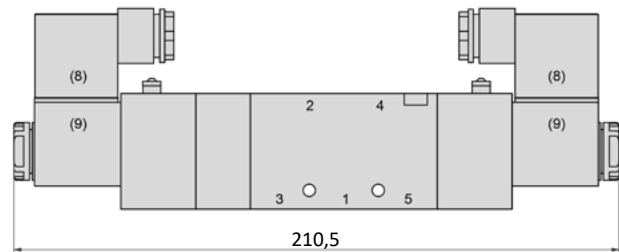

Zubehör



Steckdosen: Seite 4-90



Grundplatten: Seite 4-71

Technische Merkmale der Baureihe

Anschluss	G1/2
Temperaturbereich	-10°C ... +70°C
Medium	Gefilterte, ölfreie und getrocknete Druckluft nach ISO 8573-1:2010, Klasse 7:2:4 - frei von aggressiven Bestandteilen. Abweichend davon muss der Drucktaupunkt mindestens 10°C unter der tiefsten auftretenden Umgebungstemperatur sein.
Werkstoffe	Gehäuse: Al eloxiert, Kunststoff, Dichtungen: NBR, Innenteile: Al, Stahl und Kunststoff
Schutzart	IP 65 nach EN 60529

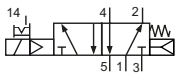

Elektrisch betätigtes Kolbenschieber-Ventil. Nach Zuschalten der Spannung wird das Ventil umgesteuert. Die Ventile sind mit einer tastend-/ rastenden Handhilfsbetätigung ausgestattet. Die Betätigung erfolgt mit Hand oder mittels Schraubendreher.

4
5/2-Wege-Ventile

86-MV-5-12-511-xxx
5/2-Wege, monostabil, mechanische Feder und Luftfeder

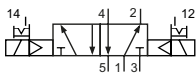

86-MV-5-12-520-xxx
5/2-Wege, bistabil

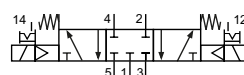
5/3-Wege-Ventile

86-MV-5-12-530-xxx
5/3-Wege, Mittelstellung geschlossen

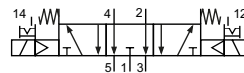

86-MV-5-12-533-xxx
5/3-Wege, Mittelstellung entlüftet

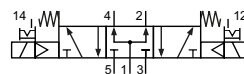

86-MV-5-12-534-xxx
5/3-Wege, Mittelstellung belüftet

Bitte ergänzen: xxx = elektrische Ausführung

Elektrische Ausführungen

Nennspannung	Leistungsaufnahme	Besonderheiten	Anschluss*1	-XXX Handhilfsbetätigung auf Seite der Anschlüsse 2 und 4
24 V DC	3 W		Form B Industriennorm	-M42
220 V AC	3,5 VA		Form B Industriennorm	-M57

*1 Lieferung inklusive Steckdose, mit LED-Anzeige

Technische Daten

Bestell-Nr.:	86-MV-5-12-511	86-MV-5-12-520	86-MV-5-12-530	86-MV-5-12-533	86-MV-5-12-534
Arbeitsdruck (bar)	1,5...8	1,5...8	1,5...8	1,5...8	1,5...8
Nennweite (mm)	8	8	6,5	6,5	6,5
Durchfluss (NI/min)	2500	2500	1600	1600	1600
Schaltzeit (ms) bei 6 bar	20	20	20	20	20
Gewicht (kg)	0,506	0,626	0,714	0,714	0,714

Baureihe 86-MV-5-12

Abmessungen

86-MV-5-12-511

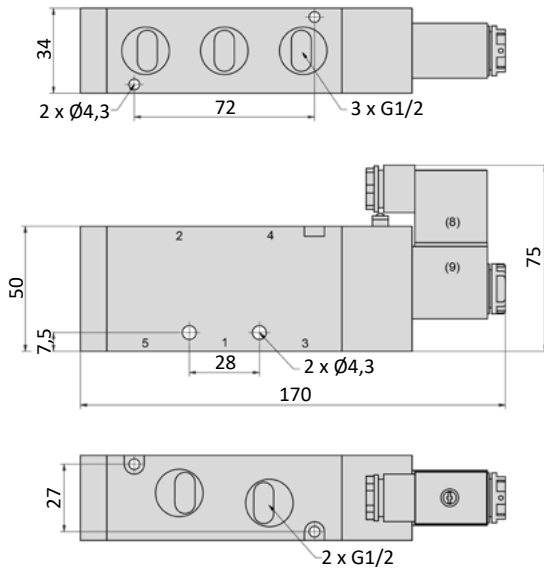

- 1 = Druckluftanschluss
- 2,4 = Arbeitsanschluss
- 3,5 = Abluftanschluss

Steckdose ist um 180° umsteckbar.
Magnetspule ist 4 x 90° drehbar.

86-MV-5-12-520

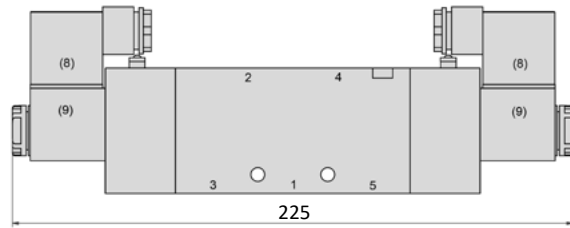

86-MV-5-12-53x

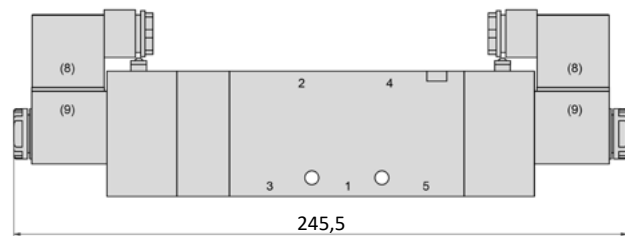

Zubehör



Steckdosen: Seite 4-93



Grundplatten: Seite 4-71

Allgemeine Informationen

Für Ventile der Baureihe 86-MV-5 stehen Grundplatten 86-PRS zur Verfügung.
 Das Montagematerial für die Ventile (Befestigungsschrauben und Formdichtungen) gehört zum Lieferumfang.
 Als Ergänzung stehen Verschlussplatten für freie Ventilstationen 86-PRS-xxx-V zur Verfügung.

Bestellschlüssel

Baureihe		Stationszahl	
		02...20	
Baugröße		Baugröße Standardgrößen	
100	für Baureihe 86-MV-5-18	100	02, 04, 06, 08, 10, 12, 14, 16
200	für Baureihe 86-MV-5-28, 86-MV-5-14	200	02, 04, 05, 06, 08, 10, 12, 14, 16
300	für Baureihe 86-MV-5-24, 86-MV-5-38	300	02, 04, 06
400	für Baureihe 86-MV-5-12	400	02, 04

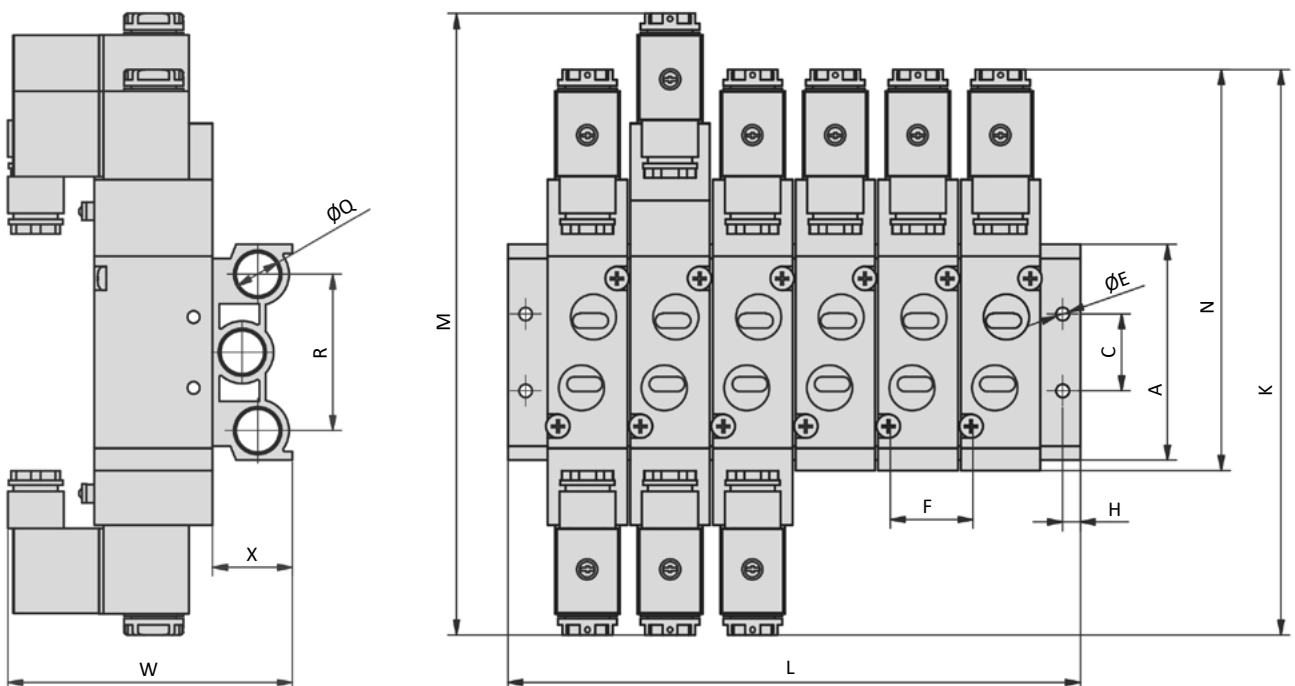
Abmessungen

Bestell-Nr.:	A	C	Ø E	F	H	K	L	M	N	Q	R	W	X
86-PRS-100-xx	58	20	4,2	19	5	140	(xx-1)*19 + 38	155	98	G1/4	40	77	22
86-PRS-200-xx	59	21	4,3	23	6	170	(xx-1)*23 + 46	189	116	G1/4	43	90	22
86-PRS-300-xx	75	26	4,5	28	6	189	(xx-1)*28 + 54	208	134	G3/8	53	98	27
86-PRS-400-xx	98	32	5,5	35	7	222	(xx-1)*35 + 63	243	168	G1/2	68	112	36

xx = Stationszahl

Baureihe 86-MV-3

Technische Merkmale der Baureihe

Anschluss	86-MV-3-18: G1/8 86-MV-3-14: G1/4
Temperaturbereich	+5°C ... +50°C
Medium	Gefilterte, ölfreie und getrocknete Druckluft nach ISO 8573-1:2010, Klasse 7:2:4 - frei von aggressiven Bestandteilen. Abweichend davon muss der Drucktaupunkt mindestens 10°C unter der tiefsten auftretenden Umgebungstemperatur sein.
Werkstoffe	Gehäuse: Al eloxiert, Kunststoff, Dichtungen: NBR, Innenteile: Al, Stahl und Kunststoff
Schutzart	IP 65 nach EN 60529



Elektrisch betätigtes Kolbenschieber-Ventil. Nach Zuschalten der Spannung wird das Ventil umgesteuert. Die Ventile sind mit einer tastend-/ rastenden Handhilfsbetätigung ausgestattet. Die Betätigung erfolgt mit Hand oder mittels Schraubendreher.

3/2-Wege-Ventile

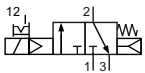

86-MV-3-18-311-xxx
86-MV-3-14-311-xxx
3/2-Wege, monostabil, mechanische Feder und Luftfeder, Ruhestellung geschlossen

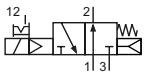

86-MV-3-18-311-O-xxx
86-MV-3-14-311-O-xxx
3/2-Wege, monostabil, mechanische Feder und Luftfeder, Ruhestellung offen

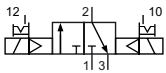

86-MV-3-18-320-xxx
86-MV-3-14-320-xxx
3/2-Wege, bistabil

Bitte ergänzen: xxx = elektrische Ausführung

Elektrische Ausführungen

Nennspannung	Leistungsaufnahme	Besonderheiten	Anschluss* ¹	-XXX Handhilfsbetätigung auf Seite des Anschlusses 2
24 V DC	3 W		Form B Industrienorm	-M42
220 V AC	3,5 VA		Form B Industrienorm	-M57

*¹ Lieferung inklusive Steckdose, mit LED-Anzeige

Technische Daten

Bestell-Nr.:	86-MV-3-18-311	86-MV-3-18-311-O	86-MV-3-18-320	86-MV-3-14-311	86-MV-3-14-311-O	86-MV-3-14-320
Arbeitsdruck (bar)	1,5...8	1,5...8	1,5...8	1,5...8	1,5...8	1,5...8
Nennweite (mm)	4	4	4	4,5	4,5	4,5
Durchfluss (NI/min)	760	760	760	870	870	870
Schaltzeit (ms) bei 6 bar	20	20	20	20	20	20
Gewicht (kg)	0,201	0,201	0,290	0,197	0,197	0,286

Abmessungen

86-MV-3-18-311

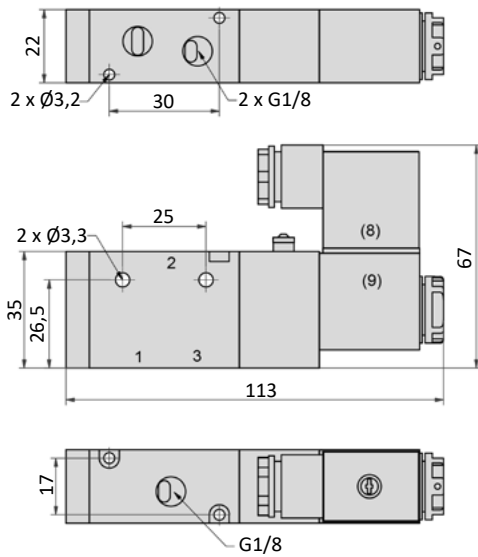

86-MV-3-18-320

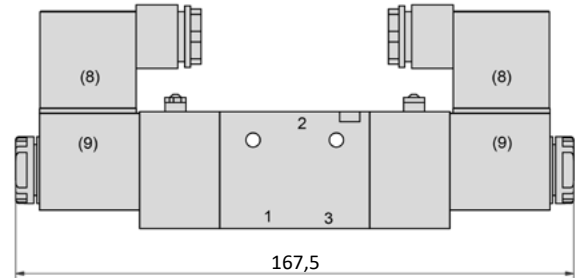

- 1 = Druckluftanschluss
- 2 = Arbeitsanschluss
- 3 = Abluftanschluss

Steckdose ist um 180° umsteckbar.
Magnetspule ist 4 x 90° drehbar.

86-MV-3-14-311

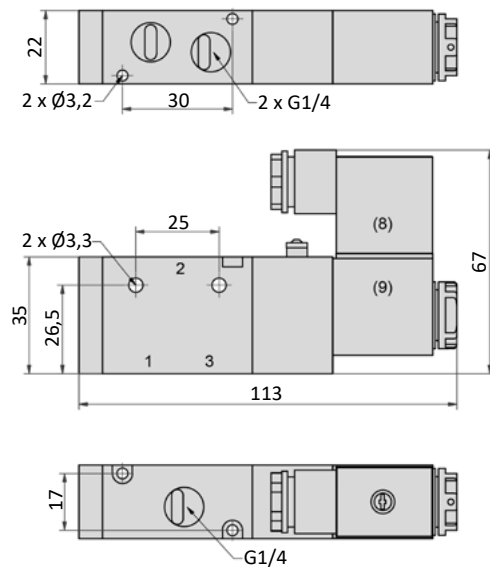

86-MV-3-14-320

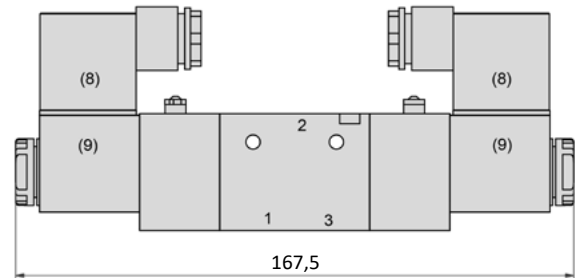

- 1 = Druckluftanschluss
- 2 = Arbeitsanschluss
- 3 = Abluftanschluss

Steckdose ist um 180° umsteckbar.
Magnetspule ist 4 x 90° drehbar.

Zubehör



Steckdosen: Seite 4-93

Technische Merkmale der Baureihe

Anschluss	M5
Nennweite	3 mm
Temperaturbereich	-10°C ... +70°C
Medium	Gefilterte, ölfreie und getrocknete Druckluft nach ISO 8573-1:2010, Klasse 7:2:4 - frei von aggressiven Bestandteilen. Abweichend davon muss der Drucktaupunkt mindestens 10°C unter der tiefsten auftretenden Umgebungstemperatur sein.
Werkstoffe	Gehäuse: Al eloxiert, Kunststoff, Dichtungen: NBR und POM, Innenteile: Al, Stahl rostfrei und Ms
Schutzart	IP 65 nach EN 60529



Elektrisch betätigtes Kolbenschieber-Ventil. Nach Zuschalten der Spannung wird das Ventil umgesteuert. Die Ventile sind mit einer rastenden Handhilfsbetätigung ausgestattet. Die Betätigung erfolgt mittels Schraubendreher.

5/2-Wege-Ventile

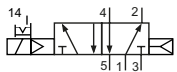

M-20-510-HN-xxx
5/2-Wege, monostabil, Luftfeder

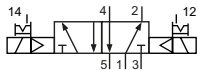

M-20-520-HN-xxx
5/2-Wege, bistabil

5/3-Wege-Ventile

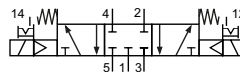

M-20-530-HN-xxx
5/3-Wege, Mittelstellung geschlossen

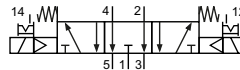

M-20-533-HN-xxx
5/3-Wege, Mittelstellung entlüftet

Bitte ergänzen: xxx = elektrische Ausführung

Elektrische Ausführungen

Nennspannung	Leistungsaufnahme	Besonderheiten	Anschluss* ¹	-xxx
12 V DC	2 W		Form C Industriennorm	-411
24 V DC	2 W		Form C Industriennorm	-412

*¹ Lieferung ohne Steckdose, passende Steckdosen Seite 4-90.

Technische Daten

Bestell-Nr.:	M-20-510	M-20-520	M-20-530	M-20-533
Arbeitsdruck (bar)	2,5 ... 8	2,5 ... 8	3 ... 8	3 ... 8
Steuerdruck (bar)	2,5 ... 8	2,5 ... 8	3 ... 8	3 ... 8
Durchfluss (NI/min)	220	220	220	220
Schaltzeit (ms) bei 6 bar	ein: 12 aus: 12	ein: 11 aus: 11	ein: 15 aus: 22	ein: 15 aus: 22
Gewicht (kg)	0,098	0,156	0,162	0,162

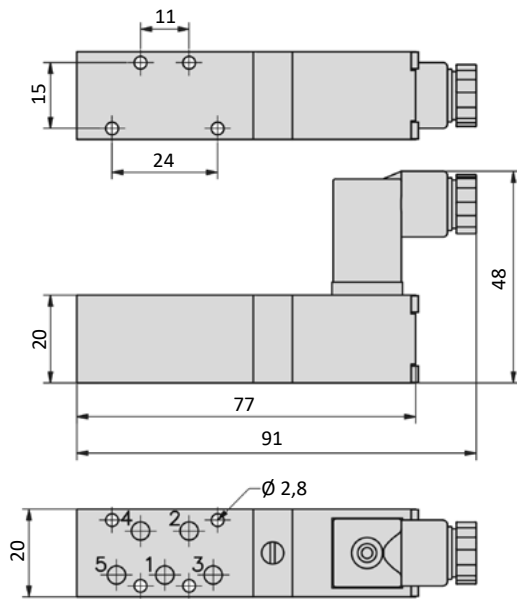
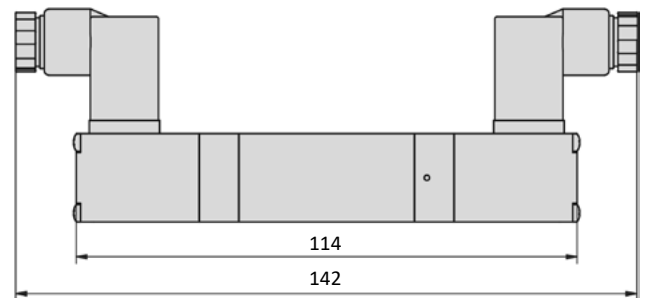
Abmessungen
M-20-510-HN

M-20-520-HN, M-20-53x-HN

- 1 = Druckluftanschluss
- 2,4 = Arbeitsanschluss
- 3,5 = Abluftanschluss

Steckdose (nicht im Lieferumfang) ist um 180° umsteckbar.
Magnetspule und Handhilfsbetätigung können 4 x 90° gedreht werden.

Zubehör

Steckdosen: Seite 4-90

Technische Merkmale der Baureihe

Anschluss	Grundplatte
Nennweite	3 mm
Temperaturbereich	-10°C ... +70°C
Medium	Gefilterte, ölfreie und getrocknete Druckluft nach ISO 8573-1:2010, Klasse 7:2:4 - frei von aggressiven Bestandteilen. Abweichend davon muss der Drucktaupunkt mindestens 10°C unter der tiefsten auftretenden Umgebungstemperatur sein.
Werkstoffe	Gehäuse: Al eloxiert, Kunststoff, Dichtungen: NBR und POM, Innenteile: Al, Stahl rostfrei und Ms
Schutzart	IP 65 nach EN 60529



Elektrisch betätigtes Kolbenschieber-Ventil. Nach Zuschalten der Spannung wird das Ventil umgesteuert. Die Ventile sind mit einer rastenden Handhilfsbetätigung ausgestattet. Die Betätigung erfolgt mittels Schraubendreher. Die Befestigungsschrauben und die Dichtungen für die Grundplattenmontage gehören zum Lieferumfang.

5/2-Wege-Ventile

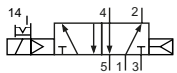

MC-20-510-HN-xxx
5/2-Wege, monostabil, Luftfeder

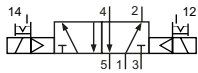

MC-20-520-HN-xxx
5/2-Wege, bistabil

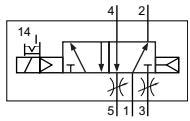

MD-20-510-HN-xxx
5/2-Wege, monostabil, Luftfeder, mit Abluftdrosseln

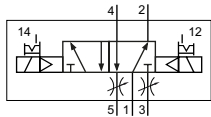

MD-20-520-HN-xxx
5/2-Wege, bistabil, mit Abluftdrosseln

Bitte ergänzen: xxx = elektrische Ausführung

5/3-Wege-Ventile

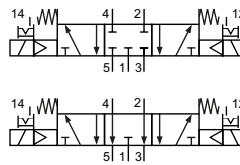

MC-20-530-HN-xxx
5/3-Wege, Mittelstellung geschlossen

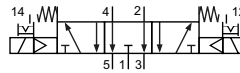

MC-20-533-HN-xxx
5/3-Wege, Mittelstellung entlüftet

Elektrische Ausführungen

Nennspannung	Leistungsaufnahme	Besonderheiten	Anschluss*1	-xxx Elektrischer Anschluss	
				bei 1,2,3,4,5	gegenüber 1,2,3,4,5
12 V DC	1 W		Form C Industriennorm	-411	-441
24 V DC	1 W		Form C Industriennorm	-412	-442

*1 Lieferung ohne Steckdose, passende Steckdosen Seite 4-90.

Technische Daten

Bestell-Nr.:	MC-20-510 MD-20-510	MC-20-520 MD-20-520	MC-20-530	MC-20-533
Arbeitsdruck (bar)	2,5 ... 8	2,5 ... 8	3 ... 8	3 ... 8
Steuerdruck (bar)	2,5 ... 8	2,5 ... 8	3 ... 8	3 ... 8
Durchfluss (NI/min)	220	220	220	220
Schaltzeit (ms) bei 6 bar	ein: 12 aus: 12	ein: 11 aus: 11	ein: 15 aus: 22	ein: 15 aus: 22
Gewicht (kg)	0,100	0,156	0,162	0,162

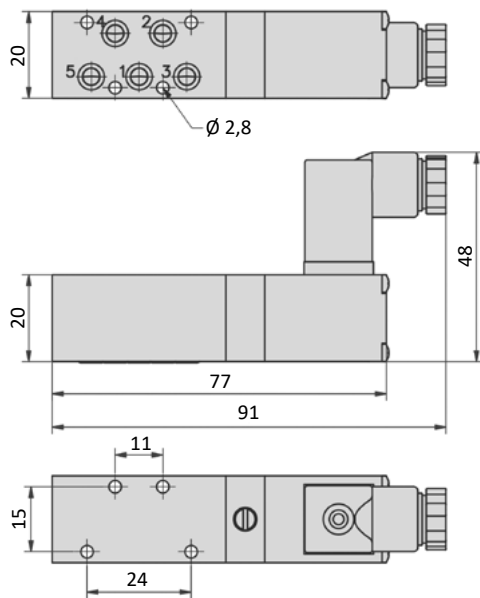
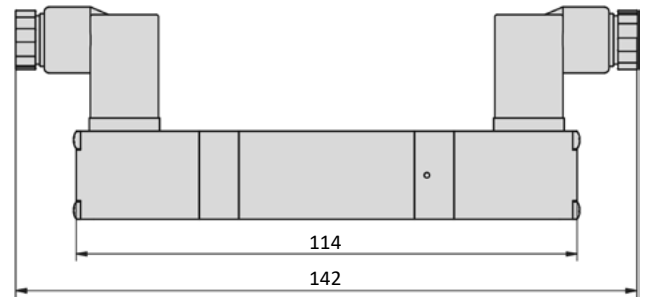
Abmessungen
MC-20-510-HN, MD-20-510-HN

MC-20-520-HN, MD-20-520-HN, MC-20-53x-HN

- 1 = Druckluftanschluss
- 2,4 = Arbeitsanschluss
- 3,5 = Abluftanschluss

Steckdose (nicht im Lieferumfang) ist um 180° umsteckbar.
Magnetspule und Handhilfsbetätigung können 4 x 90° gedreht werden.

Zubehör

Steckdosen: Seite 4-90

Technische Merkmale der Baureihe

Anschluss	G1/8
Nennweite	1,4 mm
Temperaturbereich	-10°C ... +70°C
Medium	Gefilterte, ölfreie und getrocknete Druckluft nach ISO 8573-1:2010, Klasse 7:2:4 - frei von aggressiven Bestandteilen. Abweichend davon muss der Drucktaupunkt mindestens 10°C unter der tiefsten auftretenden Umgebungstemperatur sein.
Werkstoffe	Gehäuse: Al eloxiert, Kunststoff, Dichtungen: NBR und POM, Innenteile: Al, Stahl rostfrei und Ms
Schutzart	IP 65 nach EN 60529
	Ausführungen nach 2014/34/EU (ATEX) lieferbar. (Kap. 12)



Elektrisch betätigtes Sitzventil. Nach Zuschalten der Spannung wird das Ventil umgesteuert. Die Ventile sind mit einer rastenden Handhilfsbetätigung ausgestattet. Die Betätigung erfolgt mittels Schraubendreher.

2/2-Wege-Ventil

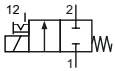

MS-18-210-HN-xxx
3/2-Wege, monostabil, mechanische Feder, Ruhestellung geschlossen

3/2-Wege-Ventile

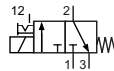

MS-18-310-HN-xxx
3/2-Wege, monostabil, mechanische Feder, Ruhestellung geschlossen

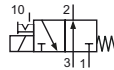

MSO-18-310-HN-xxx
3/2-Wege, monostabil, mechanische Feder, Ruhestellung offen

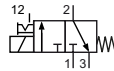

MS-18-310/n-HN-xxx
3/2-Wege, monostabil, mechanische Feder, Ruhestellung geschlossen

Bitte ergänzen: xxx = elektrische Ausführung
n = Stationszahl (2 bis 6)

Elektrische Ausführungen

Nennspannung	Leistungsaufnahme	Besonderheiten	Anschluss*1	-xxx
12 V DC	4,2 W		Form B Industrienorm	-411
12 V DC	2,2 W	max. 8 bar	Form B Industrienorm	-431
24 V DC	4,2 W		Form B Industrienorm	-412
24 V DC	4,8 W		M 12	-012
24 V DC	2,2 W	max. 8 bar	Form B Industrienorm	-432
24 V DC	2,5 W	max. 8 bar	M 12	-032
24 V AC	5 VA	max. 7 bar bei MSO-18	Form B Industrienorm	-422
24 V AC	12,5/8,5 VA	bis 10 bar bei MSO-18	Form B Industrienorm	-322
115 V AC	5 VA	max. 7 bar bei MSO-18	Form B Industrienorm	-426
115 V AC	12,5/8,5 VA	bis 10 bar bei MSO-18	Form B Industrienorm	-326
230 V AC	5 VA	max. 7 bar bei MSO-18	Form B Industrienorm	-427
230 V AC	12,5/8,5 VA	bis 10 bar bei MSO-18	Form B Industrienorm	-327

*1 Lieferung ohne Steckdose, passende Steckdosen Seite 4-88.

Technische Daten

Bestell-Nr.:	MS-18-210	MS-18-310	MSO-18-310	MS-18-310/n
Arbeitsdruck* (bar)	- 0,95 ... 10	- 0,95 ... 10	- 0,95 ... 10**	- 0,95 ... 10
Durchfluss (NI/min)	56	56	56	56
Schaltzeit (ms) bei 6 bar	ein: 10 aus: 12	ein: 10 aus: 12	ein: 10 aus: 12	ein: 10 aus: 12
Gewicht (kg)	0,150	0,150	0,150	0,150 + 0,140 * n

* Bei Magneten mit 2,2 W und 2,5 W maximal 8 bar.

** Bei Wechselspannung und Magnet 5 VA maximal 7 bar.

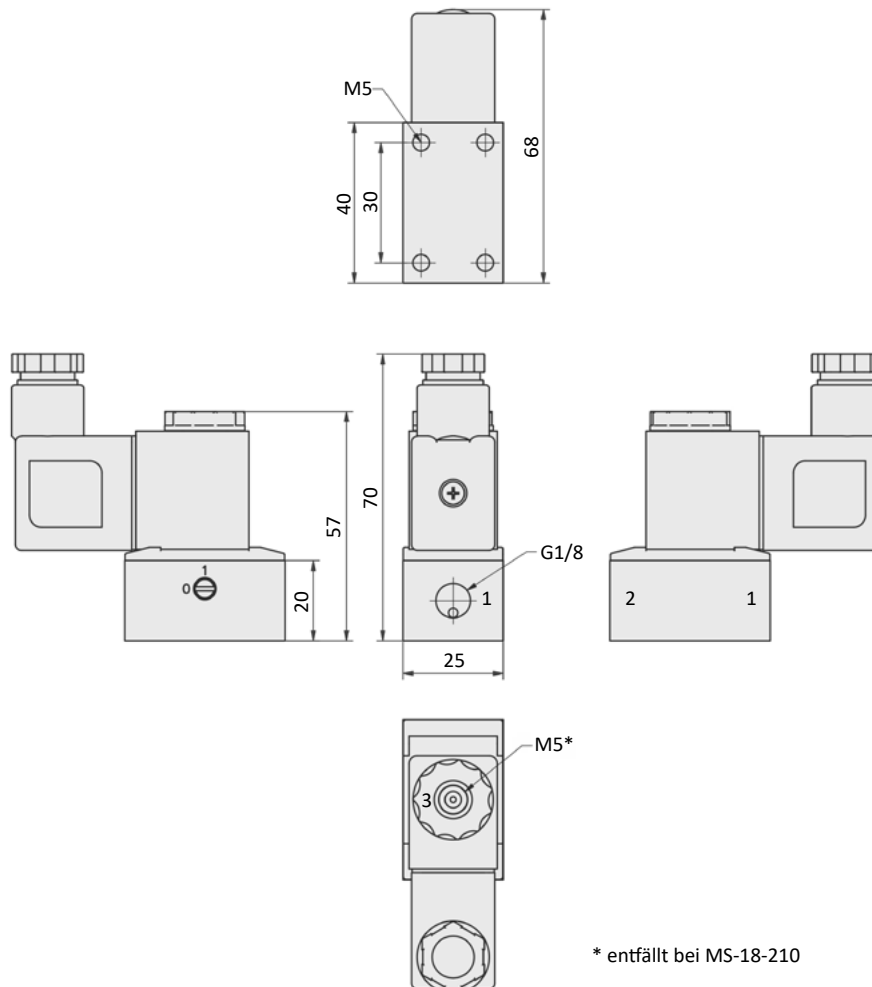
Abmessungen
MS-18-210-HN, MS-18-310-HN

1 = Druckluftanschluss (Abluftanschluss bei MSO)

2 = Arbeitsanschluss

3 = Abluftanschluss (Druckluftanschluss bei MSO)

Steckdose (nicht im Lieferumfang) ist um 180° umsteckbar.

Magnetspule ist 4 x 90° drehbar.

Baureihe MS-18

Abmessungen

MS-18-310/n-HN

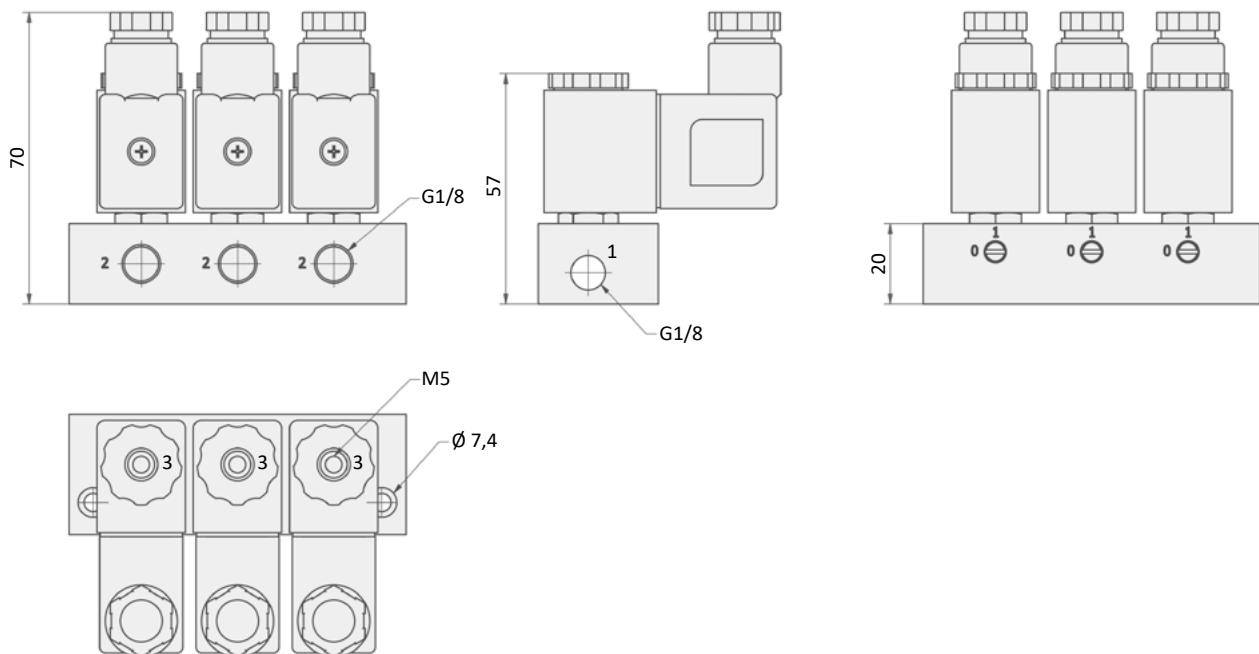
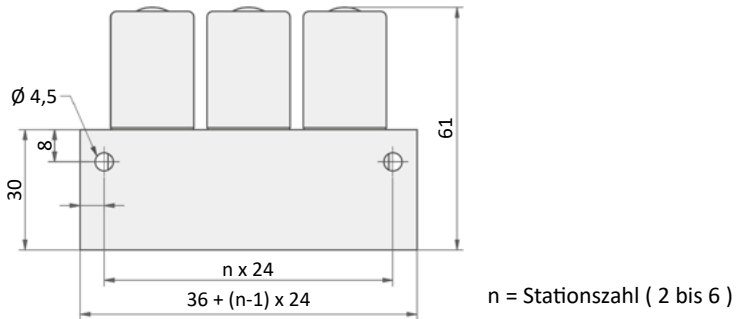

- 1 = Druckluftanschluss
- 2 = Arbeitsanschluss
- 3 = Abluftanschluss

Steckdose (nicht im Lieferumfang) ist um 180° umsteckbar.
Magnetspule ist 180° drehbar.

Zubehör



Steckdosen: Seite 4-88

Gerätekennzeichnung

Elektrisch betätigte Ventile werden wie folgt gekennzeichnet:



II 2G Ex h IIC T5 Gb
 II 2D Ex h IIIC T100°C Db
 -10°C T_{amb} +50°C

Kennzeichnung nach DIN EN ISO 80079-36/ -37.



4

Damit entsprechen sie der Gerätekategorie 2 und können ab der Zone 1 bzw. 21 eingesetzt werden.

Für den Einsatz in explosionsgefährdeter Umgebung ist zusätzlich die Gerätekategorie der verwendeten Magnetspule zu beachten. Für die Baugruppe ist immer die niedrigste Gerätekategorie der Komponenten zu verwenden.

Abweichende Abmessungen

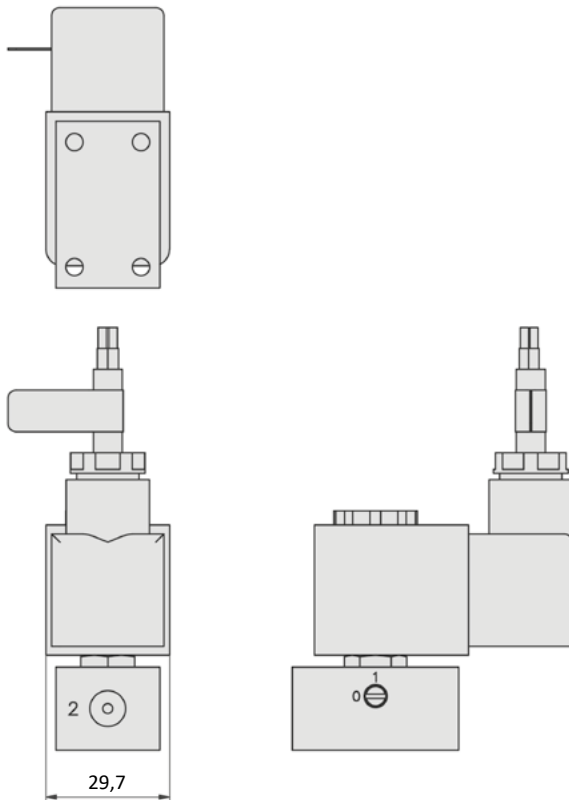

Die Ventile werden mit speziellen elektrischen Betriebsmitteln ausgestattet. Dadurch können sich die Abmessungen dieser Bauteile verändern. Bitte beachten Sie zusätzlich zu den Ventilabmessungen die Abmessungen der Magnetspulen auf den folgenden Seiten.



Bitte beachten Sie die jeweiligen Bedienungsanleitungen und Konformitätserklärungen. Diese liegen den Produkten bei und sind unter www.airtec.de verfügbar.



Elektrische Ausführungen

ATEX-Kategorie	Nennspannung	Leistungsaufnahme	Zündschutz	Magnetspule	-xxx
3GD	24 V DC	2,7 W	Nichtfunkendes Betriebsmittel	23-SP-043-A12	-B12
3GD	230 V AC	4 VA	Nichtfunkendes Betriebsmittel	23-SP-043-A27	-B27
2GD	24 V DC	3 W	Druckfeste Kapselung / Massevergusskapselung	23-SP-045-V12	-V12
2GD	230 V AC	3,8 VA	Druckfeste Kapselung / Massevergusskapselung	23-SP-045-V27	-V27
2GD	12 V DC	3,3 W	Massevergusskapselung	23-SP-037-011-xx*	-011-xx*
2GD	24 V DC	3,3 W	Massevergusskapselung	23-SP-037-012-xx*	-012-xx*
2GD	110...120 V AC	3 VA	Massevergusskapselung	23-SP-037-025-xx*	-025-xx*
2GD	230 V AC	3,1 VA	Massevergusskapselung	23-SP-037-027-xx*	-027-xx*
2GD	U ≤ 28 V DC / U ≤ 32 V DC	I ≤ 115 mA / I ≤ 195 mA	eigensicherer Stromkreis	23-SP-038-01-912	-912

* xx = Länge des Anschlusskabels: 03 = 3 m, 05 = 5 m, 10 = 10 m (verfügbare Kabellängen siehe Kapitel 12)

Technische Merkmale der Baureihe

Anschluss	M5
Nennweite	1,2 mm
Temperaturbereich	-10°C ... +70°C
Medium	Gefilterte, ölfreie und getrocknete Druckluft nach ISO 8573-1:2010, Klasse 7:2:4 - frei von aggressiven Bestandteilen. Abweichend davon muss der Drucktaupunkt mindestens 10°C unter der tiefsten auftretenden Umgebungstemperatur sein.
Werkstoffe	Gehäuse: Al eloxiert, Dichtungen: NBR und POM, Innenteile: Al, Stahl rostfrei und Ms
Schutzart	IP 65 nach EN 60529

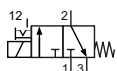

Elektrisch betätigtes Sitzventil. Nach Zuschalten der Spannung wird das Ventil umgesteuert. Die Ventile sind mit einer rastenden Handhilfsbetätigung ausgestattet. Die Betätigung erfolgt mittels Schraubendreher.

4
3/2-Wege-Ventile

MS-20-310-HN-xxx
3/2-Wege, monostabil, mechanische Feder, Ruhestellung geschlossen

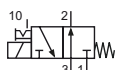

MSO-20-310-HN-xxx
3/2-Wege, monostabil, mechanische Feder, Ruhestellung offen

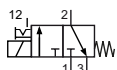

MS-20-310/n-HN-xxx
3/2-Wege, monostabil, mechanische Feder, Ruhestellung geschlossen

Bitte ergänzen: xxx = elektrische Ausführung
n = Stationszahl (2 bis 6)

Elektrische Ausführungen

Nennspannung	Leistungsaufnahme	Besonderheiten	Anschluss* ¹	-xxx
12 V DC	2 W		Form C Industrienorm	-411
24 V DC	2 W		Form C Industrienorm	-412

*¹ Lieferung ohne Steckdose, passende Steckdosen Seite 4-90.

Baureihe MS-20

Technische Daten

Bestell-Nr.:	MS-20-310	MSO-20-310	MS-20-310/n
Arbeitsdruck (bar)	-0,95 ... 8	-0,95 ... 8	-0,95 ... 8
Steuerdruck (bar)	-	-	-
Durchfluss (NI/min)	38	38	38
Schaltzeit (ms) bei 6 bar	ein: 8 aus: 8	ein: 8 aus: 8	ein: 8 aus: 8
Gewicht (kg)	0,064	0,064	0,01 + 0,066 x n

Abmessungen

MS-20-310-HN, MSO-20-310-HN

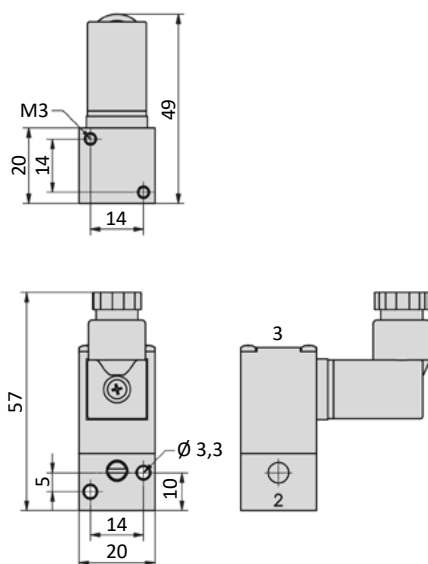

MS-20-310/n-HN

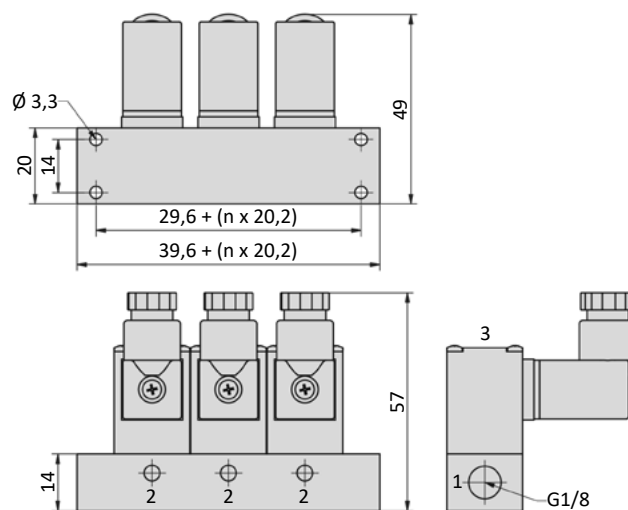

n = Stationszahl (2 bis 6)

- 1 = Druckluftanschluss (Abluftanschluss bei MSO)
- 2 = Arbeitsanschluss
- 3 = Abluftanschluss (Druckluftanschluss bei MSO)

Steckdose (nicht im Lieferumfang) ist um 180° umsteckbar.
Magnetspule kann 4 x 90° gedreht werden.

Zubehör



Steckdosen: Seite 4-90

Technische Merkmale der Baureihe

Anschluss	G1/8
Temperaturbereich	-10°C ... +60°C
Medium	Gefilterte, ölfreie und getrocknete Druckluft nach ISO 8573-1:2010, Klasse 7:2:4 - frei von aggressiven Bestandteilen. Abweichend davon muss der Drucktaupunkt mindestens 10°C unter der tiefsten auftretenden Umgebungstemperatur sein.
Werkstoffe	Gehäuse: Al lackiert, Dichtungen: NBR, Innenteile: Al, Stahl und Kunststoff
Schutzart	IP 65 nach EN 60529

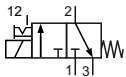

Elektrisch betätigtes Sitzventil. Nach Zuschalten der Spannung wird das Ventil umgesteuert. Die Ventile sind mit einer rastenden Handhilfsbetätigung ausgestattet. Die Betätigung erfolgt mittels Schraubendreher. Zur Verbindung mehrerer Einzelventile steht das **Montage-Set 21-MS-3V-01** zur Verfügung.

3/2-Wege-Ventile

86-MS-3V-yy-xxx
 3/2-Wege, monostabil, mechanische Feder, Ruhestellung geschlossen

Bitte ergänzen: xxx = elektrische Ausführung
 yy = Stationszahl (01 ... 20)

Elektrische Ausführungen

Nennspannung	Leistungsaufnahme	Besonderheiten	Anschluss*1	-XXX
24 V DC	4,8 W		Form B Industriennorm	-M42
220 V AC	5,5 VA		Form B Industriennorm	-M57

*1 Lieferung inklusive Steckdose, mit LED-Anzeige

Technische Daten

Bestell-Nr.:	86-MS-3V-yy
Arbeitsdruck (bar)	0...8
Nennweite (mm)	1
Durchfluss (NI/min)	50
Schaltzeit (ms) bei 6 bar	20
Gewicht (kg)	0,176 * yy, (yy = Stationszahl (01 ... 20))

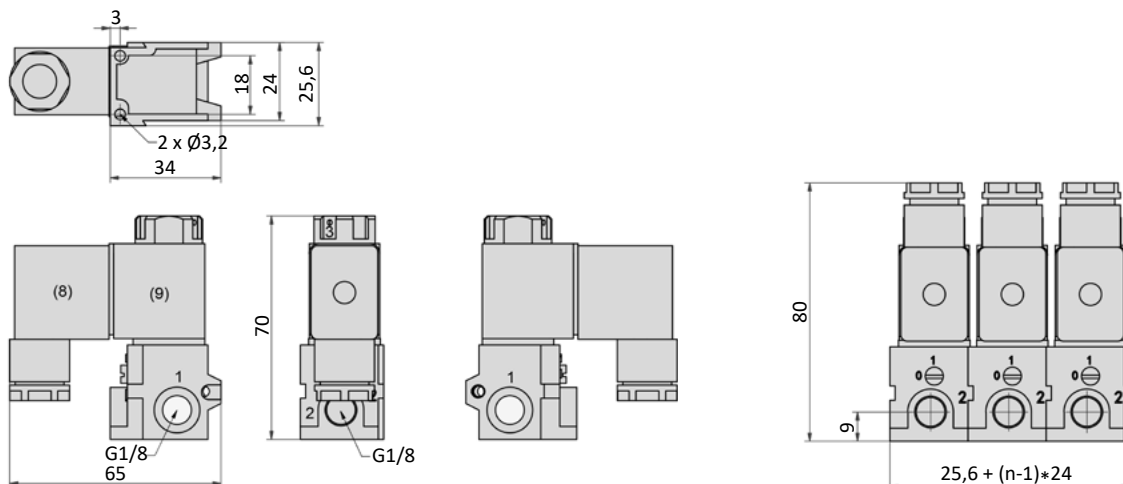
Abmessungen

Baureihe SMS-170

Technische Merkmale der Baureihe

Temperaturbereich	-20°C ... +80°C
Medium	Gefilterte, ölfreie und getrocknete Druckluft nach ISO 8573-1:2010, Klasse 7:2:4 - frei von aggressiven Bestandteilen. Abweichend davon muss der Drucktaupunkt mindestens 10°C unter der tiefsten auftretenden Umgebungstemperatur sein.
Werkstoffe	Gehäuse: Al eloxiert, Dichtungen: HNBR, FKM, Innenteile: Al, Ms und Stahl
Schutzart	IP 65 nach EN 60529



Elektrisch betätigtes, schnell schaltendes Sitzventil. Nach Zuschalten der Spannung wird das Ventil umgesteuert. Die Ventile sind mit einer tastenden Handhilfsbetätigung ausgestattet.

3/2-Wege-Ventile

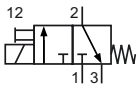

SMS-170-18-xxx
3/2-Wege, monostabil, mechanische Feder, Ruhestellung geschlossen

Bitte ergänzen: xxx = elektrische Ausführung

Elektrische Ausführungen

Nennspannung	Leistungsaufnahme	zul. Spannungstoleranz	Anschluss* ¹	-XXX
12 V DC	4,5 W	± 10 %	Form B Industrienorm	-M11
24 V DC	4,5 W	± 10 %	Form B Industrienorm	-M12

*¹ Lieferung inklusive Steckdose, mit LED-Anzeige

Technische Daten

Bestell-Nr.:	SMS-170-18-xxx
Arbeitsdruck (bar)	0 ... 10
Durchfluss (NI/min)	180
Schaltzeit (ms) bei 6 bar	12
max. Schaltfrequenz (Hz)	40
Anschluss	G1/8
Gewicht (kg)	0,156

Abmessungen

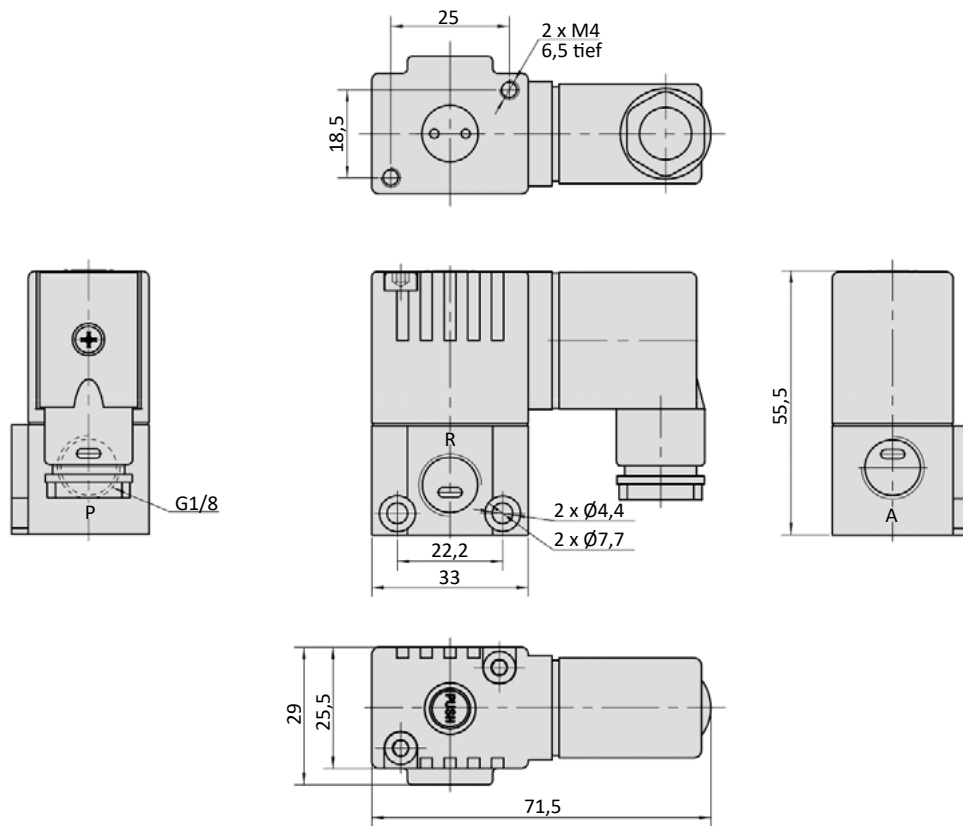

- P = Druckluftanschluss
- A = Arbeitsanschluss
- R = Abluftanschluss

Zubehör



Steckdosen: Seite 4-93

Anschlusssteckdosen

Form A nach DIN EN 175301-803

Baubreite	27 mm
Kontaktabstand	18 mm
Kontakte	2P + E
Schutzart	IP 65 nach EN 60529 in Verbindung mit Profildichtung
Einsatz für Baureihe	kein Standard

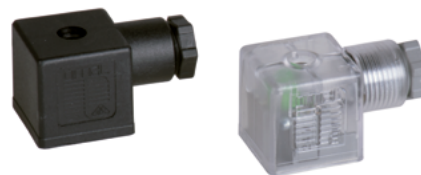

Bestell-Nr.:	28-ST-03	28-ST-11-112
Spannung (AC/DC)	0 - 250 V	24 V
Statusanzeige	nein	ja
Schutzbeschaltung	nein	ja (Varistor)
Anschlusskabel	ohne	ohne
Kabelquerschnitt	max. 1,5 mm ²	max. 1,5 mm ²
Kabeldurchmesser	6 - 8 mm	6 - 8 mm

Form B nach DIN EN 175301-803

Baubreite	22 mm
Kontaktabstand	10 mm
Kontakte	2P + E
Schutzart	IP 65 nach EN 60529 in Verbindung mit Flachdichtung
Einsatz für Baureihe	kein Standard



Bestell-Nr.:	28-ST-01-G
Spannung (AC/DC)	0 - 250 V
Statusanzeige	nein
Schutzbeschaltung	nein
Anschlusskabel	ohne
Kabelquerschnitt	max. 1,5 mm ²
Kabeldurchmesser	6 - 8 mm

Form B Industriennorm

Baubreite	22 mm
Kontaktabstand	11 mm
Kontakte	2P + E
Schutzart	IP 65 nach EN 60529 in Verbindung mit Flachdichtung
Einsatz für Baureihe	M-04, M-05, M-07, M-22, KM-09, KM-10, MS-18, KN-05, MN-06, MI-01, MI-02, MI-03



Bestell-Nr.:	28-ST-01	28-ST-04-112	28-ST-04-127	28-ST-06-112	28-ST-06-127	28-ST-06-K3-112*	28-ST-06-K3-127*
Spannung (AC/DC)	0 - 250 V	24 V	230 V	24 V	230 V	24 V	230 V
Statusanzeige	nein	ja	ja	ja	ja	ja	ja
Schutzbeschaltung	nein	nein	nein	ja (Varistor)	ja (Varistor)	ja (Varistor)	ja (Varistor)
Anschlusskabel	ohne	ohne	ohne	ohne	ohne	3 m	3 m
Kabelquerschnitt	max. 1,5 mm ²	max. 1,5 mm ²	max. 1,5 mm ²	max. 1,5 mm ²	max. 1,5 mm ²	3 x 0,75 mm ²	3 x 0,75 mm ²
Kabeldurchmesser	6 - 8 mm	6 - 8 mm	6 - 8 mm	6 - 8 mm	6 - 8 mm		

* Diese Steckdosen sind mit einer integrierten Dichtung ausgestattet, die Flachdichtung entfällt.

Form B Industriennorm mit UL-Zulassung

Baubreite	22 mm
Kontaktabstand	11 mm
Kontakte	2P + E
Schutzart	IP 65 nach EN 60529 in Verbindung mit Flachdichtung



Bestell-Nr.:	28-ST-01-UL
Spannung (AC/DC)	0 - 250 V
Statusanzeige	nein
Schutzbeschaltung	nein
Anschlusskabel	ohne
Kabelquerschnitt	max. 1,5 mm ²
Kabeldurchmesser	6 - 8 mm

Anschlusssteckdosen

Form C nach DIN EN 175301-803

Baubreite	15 mm
Kontaktabstand	8 mm
Kontakte	2P + E
Schutzart	IP 65 nach EN 60529 in Verbindung mit Flachdichtung
Einsatz für Baureihe	BM-01, BM-02



Bestell-Nr.:	28-ST-02-1	28-ST-09-1-112	28-ST-09-1-127	28-ST-10-1-112	28-ST-10-1-127	28-ST-10-1-K3-112 *
Spannung (AC/DC)	0 - 250 V	10 - 50 V	70 - 250 V	24 V	230 V	24 V
Statusanzeige	nein	ja	ja	ja	ja	ja
Schutzbeschaltung	nein	nein	nein	ja (Varistor)	ja (Varistor)	ja (Varistor)
Anschlusskabel	ohne	ohne	ohne	ohne	ohne	3 m
Kabelquerschnitt	max. 0,75 mm ²	max. 0,75 mm ²	max. 0,75 mm ²	max. 0,75 mm ²	max. 0,75 mm ²	3 x 0,5 mm ²
Kabeldurchmesser	4 - 6 mm	4 - 6 mm	4 - 6 mm	4 - 6 mm	4 - 6 mm	

Bestell-Nr.:	28-ST-02-1-05
Spannung (AC/DC)	24 V
Statusanzeige	ja
Schutzbeschaltung	ja (Varistor)
Anschluss	M8 Stecker



Form C Industrienorm

Baubreite	15 mm
Kontaktabstand	9,4 mm
Kontakte	2P + E
Schutzart	IP 65 nach EN 60529 in Verbindung mit Flachdichtung
Einsatz für Baureihe	M-20, MC-20, MD-20, MS-20



Bestell-Nr.:	28-ST-02-01	28-ST-09-112	28-ST-09-127	28-ST-10-112	28-ST-10-127	28-ST-10-K3-112 *
Spannung (AC/DC)	0 - 250 V	10 - 50 V	70 - 250 V	24 V	230 V	24 V
Statusanzeige	nein	ja	ja	ja	ja	ja
Schutzbeschaltung	nein	nein	nein	ja (Varistor)	ja (Varistor)	ja (Varistor)
Anschlusskabel	ohne	ohne	ohne	ohne	ohne	3 m
Kabelquerschnitt	max. 0,75 mm ²	max. 0,75 mm ²	max. 0,75 mm ²	max. 0,75 mm ²	max. 0,75 mm ²	3 x 0,5 mm ²
Kabeldurchmesser	4 - 6 mm	4 - 6 mm	4 - 6 mm	4 - 6 mm	4 - 6 mm	

Bestell-Nr.:	28-ST-02-2-05	28-ST-02-2-07
Spannung (AC/DC)	24 V	24 V
Statusanzeige	ja	ja
Schutzbeschaltung	ja (Varistor)	ja (Varistor)
Anschluss	M8 Stecker	M12 Stecker



* Diese Steckdosen sind mit einer integrierten Dichtung ausgestattet, die Flachdichtung entfällt.

Abmessungen

Form A nach DIN EN 175301-803

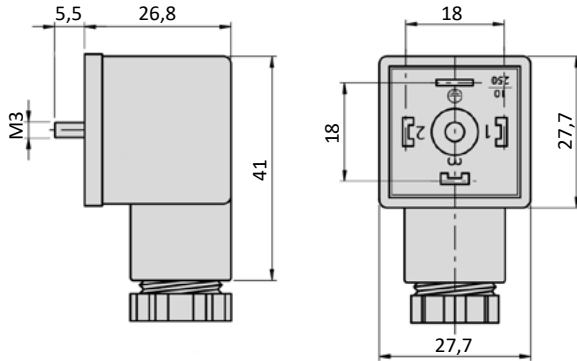

Form B nach DIN EN 175301-803

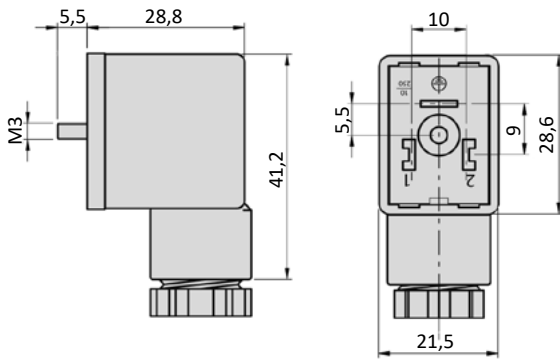

Form B Industriennorm

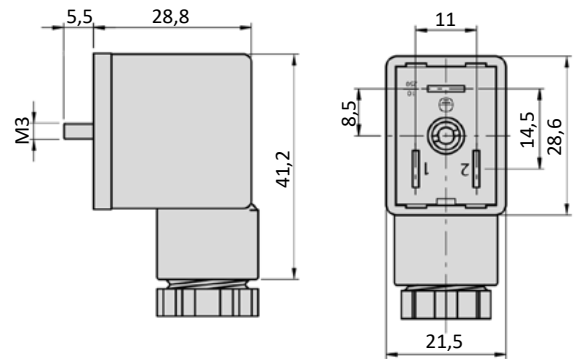

Form C nach DIN EN 175301-803

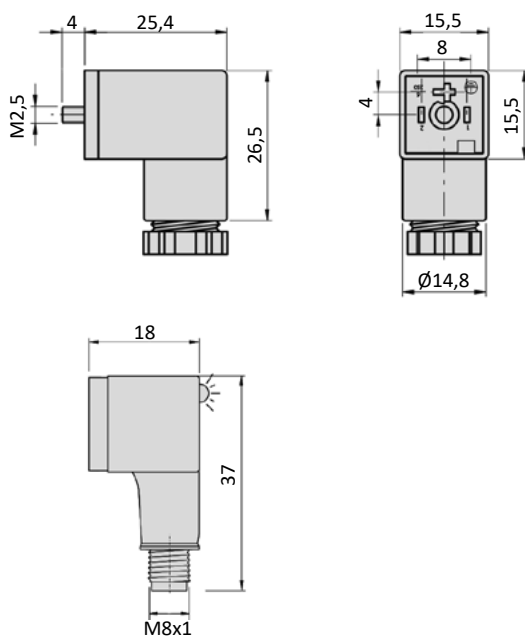

Form C Industriennorm

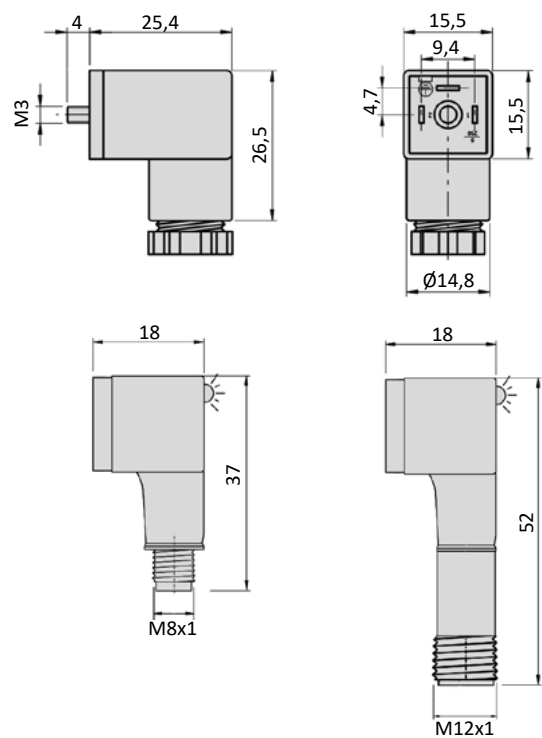

Anschlusssteckdosen

Elektrische Beschaltungen

Statusanzeige (LED)

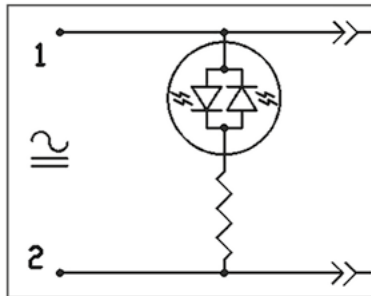

Statusanzeige (LED) und Schutzbeschaltung (Varistor)

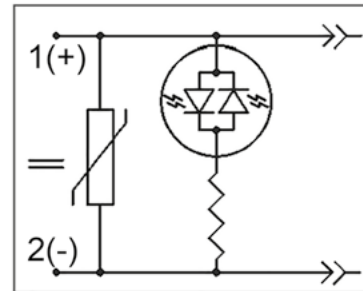

Anschlusssteckdosen

Form B Industriennorm

Baubreite	22 mm
Kontaktabstand	11 mm
Kontakte	2P + E
Schutzart	IP 65 nach EN 60529 in Verbindung mit Flachdichtung
Einsatz für Baureihe	86-MV-5-28, 86-MV-5-14, 86-MV-5-24, 86-MV-5-38, 86-MV-5-12, 86-MV-3, 86-MN-4, 86-MS-3V



Bestell-Nr.:	86-ST-04-112	28-ST-04-127
Spannung (AC/DC)	24 V DC	220 V AC
Statusanzeige	ja	ja
Schutzbeschaltung	nein	nein
Anschlusskabel	ohne	ohne
Kabelquerschnitt	max. 1,5 mm ²	max. 1,5 mm ²
Kabeldurchmesser	6 - 8 mm	6 - 8 mm

Form C Industriennorm

Baubreite	15 mm
Kontaktabstand	9,4 mm
Kontakte	2P + E
Schutzart	IP 65 nach EN 60529 in Verbindung mit Flachdichtung
Einsatz für Baureihe	86-MV-5-18



Bestell-Nr.:	86-ST-09-112	86-ST-09-127
Spannung (AC/DC)	24 V DC	220 V AC
Statusanzeige	ja	ja
Schutzbeschaltung	nein	nein
Anschlusskabel	ohne	ohne
Kabelquerschnitt	max. 0,75 mm ²	max. 0,75 mm ²
Kabeldurchmesser	4 - 6 mm	4 - 6 mm

Abmessungen

Form B Industriennorm

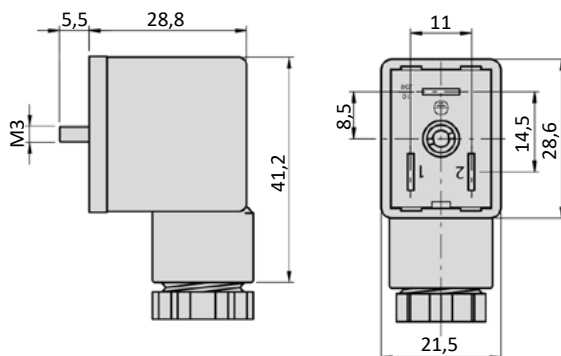

Form C Industriennorm

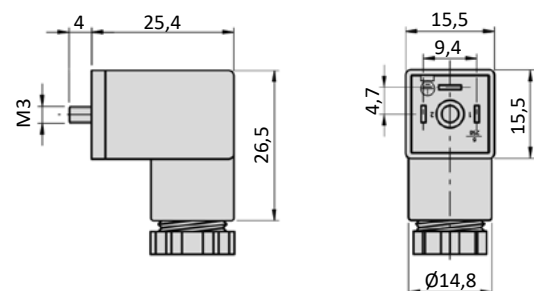

Magnetspulen

Form A nach DIN EN 175301-803

Baubreite	30 mm
Kontaktabstand	18 mm
Kontakte	2P + E
Schutzart	IP 65 nach EN 60529 in Verbindung mit Anschlusssteckdose
Einschaltdauer	100 %
Umgebungstemperatur*	-40°C...+50°C
zul. Spannungstoleranz	± 10 %
Einsatz für Baureihe	



* Bei der Verwendung am Ventil gilt der für die jeweilige Ventilbaureihe angegebene Temperaturbereich.

Bestell-Nr.:	23-SP-016-712	23-SP-016-722	23-SP-016-726	23-SP-016-727
Spannung	24 V DC	24 V AC	110/115 V AC	230 V AC/ 110 V DC
Leistungsaufnahme DC	4,5 W	-	-	5,3 W
Leistungsaufnahme AC	-	8 VA	7,6 VA/ 8,6 VA	7,9 VA
Besonderheiten	Verbesserter Schutz gegen feuchte Umgebungen durch Spulengehäuse aus Duroplast			

Form B nach DIN EN 175301-803

Baubreite	22 mm
Kontaktabstand	10 mm
Kontakte	2P + E
Schutzart	IP 65 nach EN 60529 in Verbindung mit Anschlusssteckdose
Einschaltdauer	100 %
Umgebungstemperatur*	-40°C...+50°C
zul. Spannungstoleranz	± 10 %
Einsatz für Baureihe	



* Bei der Verwendung am Ventil gilt der für die jeweilige Ventilbaureihe angegebene Temperaturbereich.

Bestell-Nr.:	23-SP-011-G-412	23-SP-011-G-427
Spannung	24 V DC	230 V AC
Leistungsaufnahme DC	4,2 W	-
Leistungsaufnahme AC	-	5 VA

Form B Industriennorm

Baubreite	22 mm
Kontaktabstand	11 mm
Kontakte	2P + E
Schutzart	IP 65 nach EN 60529 in Verbindung mit Anschlusssteckdose
Einschaltdauer	100 %
zul. Spannungstoleranz	± 10 %
Einsatz für Baureihe	M-04, M-05, M-07, M-22, KM-09, KM-10, MS-18, KN-05, MN-06, MI-01, MI-02, MI-03



Bestell-Nr.:	23-SP-011-411	23-SP-011-412	23-SP-011-422	23-SP-011-426	23-SP-011-427	23-SP-012-431	23-SP-012-432
Spannung	12 V DC	24 V DC	24 V AC	115 V AC	230 V AC	12 V DC	24 V DC
Leistungsaufnahme DC	4,2 W	4,2 W	-	-	-	2,2 W	2,2 W
Leistungsaufnahme AC	-	-	5 VA	5 VA	5 VA	-	-
Umgebungstemperatur*	-40°C...+50°C	-40°C...+50°C	-40°C...+50°C	-40°C...+50°C	-40°C...+50°C	-40°C...+50°C	-40°C...+50°C

Bestell-Nr.:	23-SP-011-1-711	23-SP-011-1-712	23-SP-011-1-725	23-SP-011-1-727	23-SP-012-1-732
Spannung	12 V DC	24 V DC	110/115 V AC	230 V AC	24 V DC
Leistungsaufnahme DC	4,2 W	4,2 W	-	-	3 W
Leistungsaufnahme AC	-	-	6,0 VA/ 7,6 VA	7,9 VA	-
Umgebungstemperatur*	-40°C...+80°C	-40°C...+80°C	-20°C...+50°C	-20°C...+50°C	-40°C...+80°C

Besonderheiten Verbesserter Schutz gegen feuchte Umgebungen durch Spulengehäuse aus Duroplast.

* Bei der Verwendung am Ventil gilt der für die jeweilige Ventilbaureihe angegebene Temperaturbereich.

Form B Industriennorm mit UL-Zulassung

Baubreite	22 mm
Kontaktabstand	11 mm
Kontakte	2P + E
Schutzart	IP 65 nach EN 60529 in Verbindung mit Anschlusssteckdose
Einschaltdauer	100 %
Umgebungstemperatur*	-20°C...+50°C
zul. Spannungstoleranz	± 10 %
Einsatz für Baureihe	M-04, M-05, M-07, M-22, KM-09, KM-10, MS-18, KN-05, MN-06, MI-01, MI-02, MI-03



* Bei der Verwendung am Ventil gilt der für die jeweilige Ventilbaureihe angegebene Temperaturbereich.

Bestell-Nr.:	23-SP-027-412-02-UL	23-SP-027-427-02-UL
Spannung	24 V DC	230 V AC
Leistungsaufnahme DC	6,5 W	-
Leistungsaufnahme AC	-	8,5 VA

Magnetspulen



M12 Steckeranschluss

Baubreite	22 mm
Kontaktabstand	-
Kontakte	2P
Schutzart	IP 65 nach EN 60529 in Verbindung mit Anschlusssteckdose
Einschaltdauer	100 %
Umgebungstemperatur*	-20°C...+50°C
zul. Spannungstoleranz	± 10 %
Einsatz für Baureihe	



* Bei der Verwendung am Ventil gilt der für die jeweilige Ventilbaureihe angegebene Temperaturbereich.

Bestell-Nr.:	23-SP-011-5-012	23-SP-012-5-032
Spannung	24 V DC	24 V DC
Leistungsaufnahme DC	4,8 W	2,5 W
Leistungsaufnahme AC	-	-
Besonderheiten	Keine Batteriemontage erlaubt. Mit integrierter LED-Anzeige und Schutzbeschaltung.	Bei Batteriemontage sind 20 mm Mindestabstand zwischen den Magnetspulen erforderlich. Mit integrierter LED-Anzeige und Schutzbeschaltung.
elektrischer Anschluss		

Abmessungen

Form A nach DIN EN 175301-803

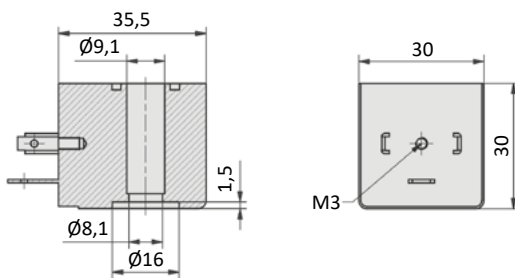

Form B nach DIN EN 175301-803

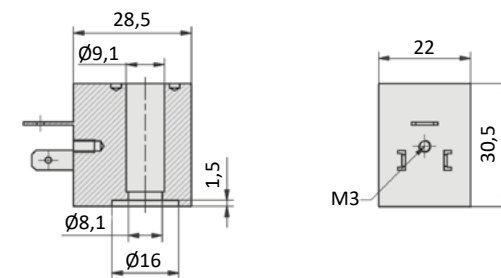

Form B Industriennorm

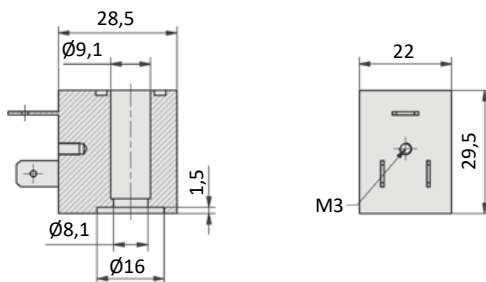

M12 Steckeranschluss

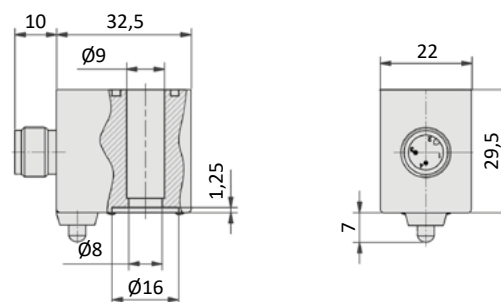

Form C Industriennorm

Baubreite	20 mm
Kontaktabstand	9,4 mm
Kontakte	2P + E
Schutzart	IP 65 nach EN 60529 in Verbindung mit Anschlusssteckdose
Einschaltdauer	100 %
Umgebungstemperatur*	-20°C...+50°C
zul. Spannungstoleranz	± 10 %
Einsatz für Baureihe	M-20, MS-20, MC-20, MD-20

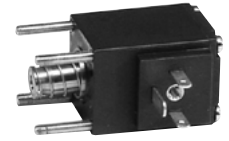

* Bei der Verwendung am Ventil gilt der für die jeweilige Ventilbaureihe angegebene Temperaturbereich.

Bestell-Nr.:	23-M-20-411	23-M-20-412
Spannung	12 V DC	24 V DC
Leistungsaufnahme DC	2 W	2 W
Leistungsaufnahme AC	-	-

Abmessungen

Form C Industriennorm

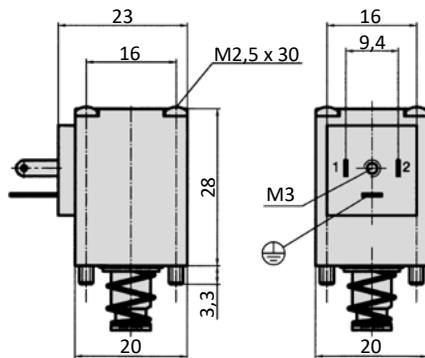

Magnetspulen

Form B Industriennorm

Baubreite	22 mm
Kontaktabstand	11 mm
Kontakte	2P + E
Schutzart	IP 65 nach EN 60529 in Verbindung mit Anschlusssteckdose
Einschaltdauer	100 %
Umgebungstemperatur*	-20°C...+50°C
zul. Spannungstoleranz	± 10 %
Einsatz für Baureihe	86-MV-5-28, 86-MV-5-14, 86-MV-5-24, 86-MV-5-38, 86-MV-5-12, 86-MV-3, 86-MN-4

* Bei der Verwendung am Ventil gilt der für die jeweilige Ventilbaureihe angegebene Temperaturbereich.



Bestell-Nr.:	86-SP-011-412	86-SP-011-427
Spannung	24 V DC	220 V AC
Leistungsaufnahme DC	3 W	-
Leistungsaufnahme AC	-	3,5 VA

Form C Industriennorm

Baubreite	15 mm
Kontaktabstand	9,4 mm
Kontakte	2P + E
Schutzart	IP 65 nach EN 60529 in Verbindung mit Anschlusssteckdose
Einschaltdauer	100 %
Umgebungstemperatur*	-20°C...+50°C
zul. Spannungstoleranz	± 10 %
Einsatz für Baureihe	86-MV-5-18

* Bei der Verwendung am Ventil gilt der für die jeweilige Ventilbaureihe angegebene Temperaturbereich.



Bestell-Nr.:	86-SP-021-412	86-SP-021-427
Spannung	24 V DC	220 V AC
Leistungsaufnahme DC	2,5 W	-
Leistungsaufnahme AC	-	2,5 VA

Steckeranschluss Form C nach DIN EN 175301-803

Baubreite	15 mm
Kontaktabstand	8 mm
Kontakte	2P + E
Schutzart	IP 65 nach EN 60529 in Verbindung mit Anschlusssteckdose
Einschaltdauer	100 %
Umgebungstemperatur*	-10°C...+50°C
zul. Spannungstoleranz	± 10 %
Einsatz für Baureihe	BM-01, BM-02

* Bei der Verwendung am Ventil gilt der für die jeweilige Ventilbaureihe angegebene Temperaturbereich.

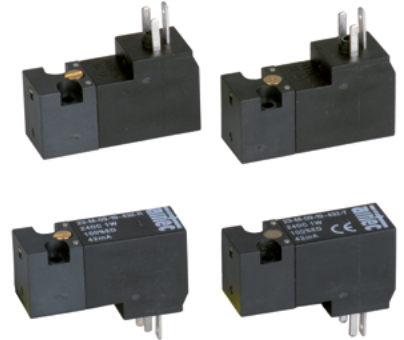
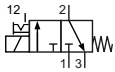
3/2-Wege-Ventile

23-M-09-19-xxx-R
 3/2-Wege, monostabil, mechanische Feder, Ruhestellung geschlossen, Handhilfsbetätigung rastend

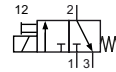

23-M-09-19-xxx-T
 3/2-Wege, monostabil, mechanische Feder, Ruhestellung geschlossen, Handhilfsbetätigung tastend

Bitte ergänzen: xxx = elektrische Ausführung

Bestell-Nr.:	23-M-09-19-461-y	23-M-09-19-462-y	23-M-09-19-452-y	23-M-09-19-456-y	23-M-09-19-457-y
Spannung	12 V DC	24 V DC	24 V AC	115 V AC	230 V AC
Leistungsaufnahme DC	1 W	1 W	-	-	-
Leistungsaufnahme AC	-	-	3 VA	3 VA	3 VA
Arbeitsdruck (bar)	0...8 bar	0...8 bar	0...8 bar	0...8 bar	0...10 bar

elektrischer Anschluss auf Seite der Handhilfsbetätigung
 y = Ausführung der Handhilfsbetätigung (R = rastend, T = tastend)

Bestell-Nr.:	23-M-09-19-431-y	23-M-09-19-432-y	23-M-09-19-422-y	23-M-09-19-426-y	23-M-09-19-427-y
Spannung	12 V DC	24 V DC	24 V AC	115 V AC	230 V AC
Leistungsaufnahme DC	1 W	1 W	-	-	-
Leistungsaufnahme AC	-	-	3 VA	3 VA	3 VA
Arbeitsdruck (bar)	0...8 bar	0...8 bar	0...8 bar	0...8 bar	0...10 bar

elektrischer Anschluss gegenüber der Handhilfsbetätigung
 y = Ausführung der Handhilfsbetätigung (R = rastend, T = tastend)

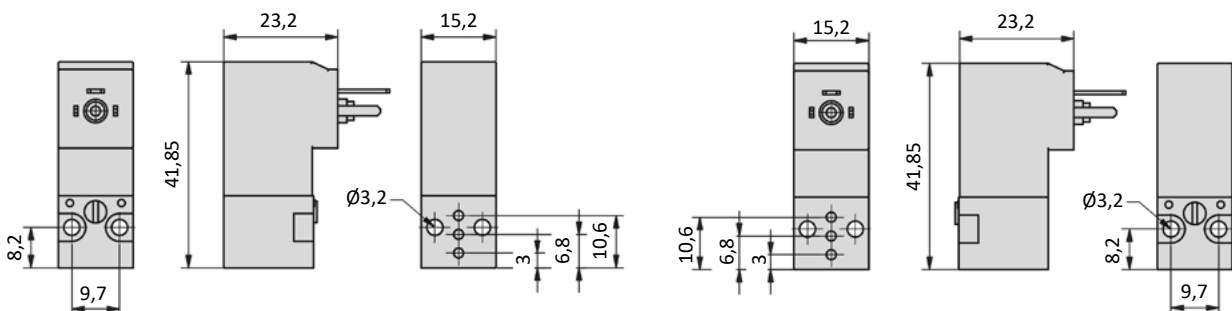
Abmessungen
elektrischer Anschluss auf Seite der Handhilfsbetätigung
elektrischer Anschluss gegenüber der Handhilfsbetätigung

Pilotventile

Steckeranschluss M12

Baubreite	15 mm
Kontaktabstand	-
Kontakte	M12 Stecker
Schutzart	IP 67 nach EN 60529 in Verbindung mit passender Anschlusssteckdose
Einschaltdauer	100 %
Umgebungstemperatur*	-10°C...+50°C
zul. Spannungstoleranz	± 10 %
Einsatz für Baureihe	BM-01, BM-02



* Bei der Verwendung am Ventil gilt der für die jeweilige Ventilbaureihe angegebene Temperaturbereich.

3/2-Wege-Ventile

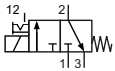

23-M-09-19-xxx-R
3/2-Wege, monostabil, mechanische Feder, Ruhestellung geschlossen, Handhilfsbetätigung rastend

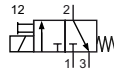

23-M-09-19-xxx-T
3/2-Wege, monostabil, mechanische Feder, Ruhestellung geschlossen, Handhilfsbetätigung tastend

Bitte ergänzen: xxx = elektrische Ausführung

Bestell-Nr.:	23-M-09-19-N42-02-T	23-M-09-19-N62-R	23-M-09-19-N62-T
Spannung	24 V DC	24 V DC	24 V DC
Leistungsaufnahme DC	2,5 W	1 W	1 W
Leistungsaufnahme AC	-	-	-
Arbeitsdruck (bar)	0...10 bar	0...8 bar	0...8 bar

elektrischer Anschluss auf Seite der Handhilfsbetätigung

Abmessungen

elektrischer Anschluss auf Seite der Handhilfsbetätigung

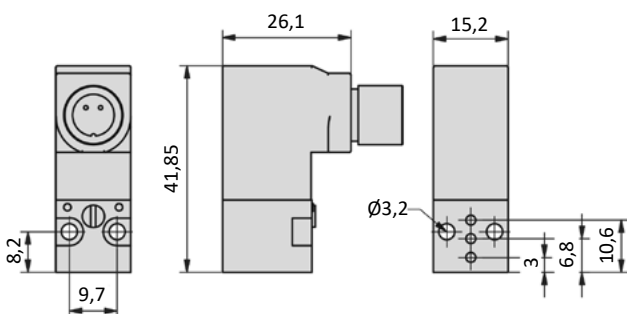

Steckerbelegung

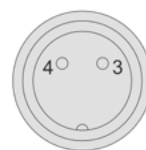

3 = + oder -
4 = + oder -

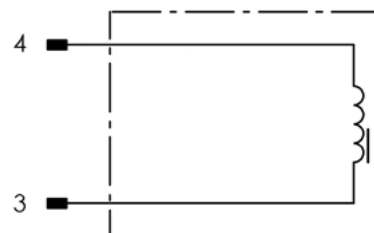

Steckeranschluss M8

Baubreite	10 mm
Kontaktabstand	-
Kontakte	M8 Stecker
Schutzart	IP 40 nach EN 60529 in Verbindung mit passender Anschlusssteckdose
Einschaltdauer	100 %
Umgebungstemperatur	-5°C...+50°C
zul. Spannungstoleranz	± 10 %
Einsatz für Baureihe	BM-01, BM-02

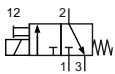
4
3/2-Wege-Ventil

23-M-10-T32-T
 3/2-Wege, monostabil, mechanische Feder, Ruhestellung geschlossen, Handhilfsbetätigung tastend

Bestell-Nr.:	23-M-10-T32-T
Spannung	24 V DC
Leistungsaufnahme DC	1 W
Nennweite (mm)	0,7
Arbeitsdruck (bar)	1,5...7 bar

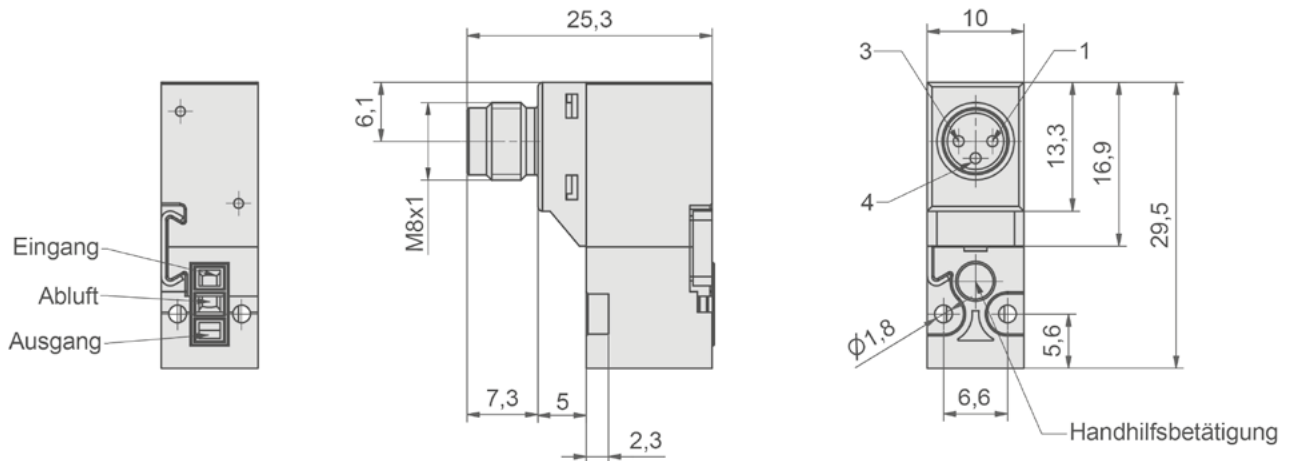
Abmessungen
elektrischer Anschluss auf Seite der Handhilfsbetätigung

Steckerbelegung

1 = + oder -
 3 = + oder -
 4 = nicht belegt

Anschlusssteckdosen

Anschlusskabel M8

Kontakte	M8 Steckdose
Schutzart	IP 67 nach EN 60529 in Verbindung mit passendem Anschlussstecker
Einschaltdauer	100 %
Umgebungstemperatur	-25°C...+90°C
max. Betriebsspannung	60 V AC / DC
Einsatz für	Magnete mit M8-Stecker, Zylinderschalter mit M8-Stecker



Bestell-Nr.:	KA-10-01	KA-30-01	KA-50-01	KA-100-01
Kontakte	M8 Buchse, gerade	M8 Buchse, gerade	M8 Buchse, gerade	M8 Buchse, gerade
Befestigung	Überwurfmutter	Überwurfmutter	Überwurfmutter	Überwurfmutter
Kabel	3-polig	3-polig	3-polig	3-polig
Länge (L)	1 m	3 m	5 m	10 m

Bestell-Nr.:	KA-11-01	KA-31-01	KA-51-01	KA-101-01
Kontakte	M8 Buchse, gewinkelt	M8 Buchse, gewinkelt	M8 Buchse, gewinkelt	M8 Buchse, gewinkelt
Befestigung	Überwurfmutter	Überwurfmutter	Überwurfmutter	Überwurfmutter
Kabel	3-polig	3-polig	3-polig	3-polig
Länge (L)	1 m	3 m	5 m	10 m

Abmessungen

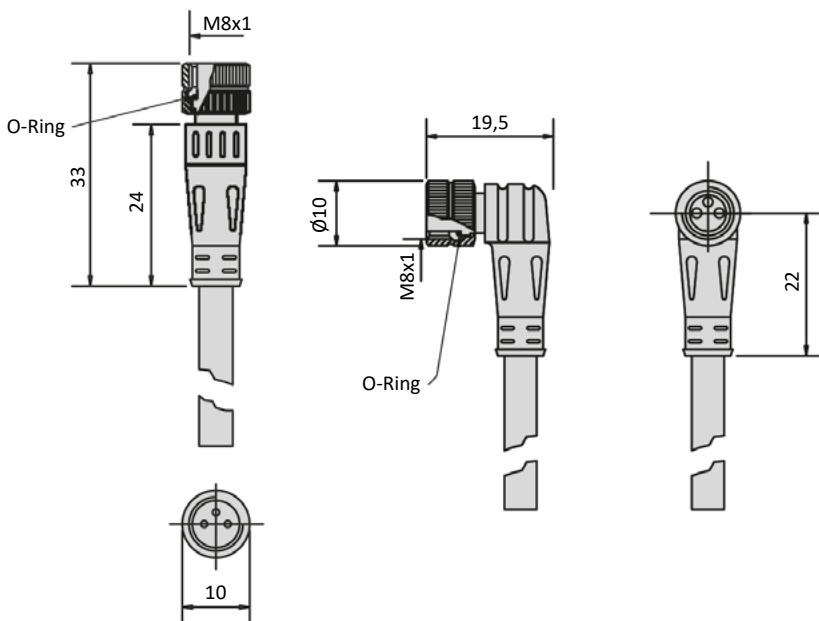

Kontaktbelegung



1 =
3 =
4 =

- HN * - * * *				
Handhilfsbetätigung	Ausführung	Spulentyp	Spannungsart Lage der HN* Lage der Steckerfahnen*	Spannung
HN rastend	0 ATEX 2GD, Massevergusskapselung Spulenbreite 30 mm	23-SP-037	0 ohne Angabe HN bei 1/3/(5) oder seitlich	0 ohne
HNR rastend	1 mit Spule und Steckdose	gemäß Ventil		1 12 V
HNT tastend	2		Gleichspannung	2 24 V
	3 mit Spule, vom Standard abweichende Leistungsstufe, ohne Steckdose	Bauform gemäß Ventil	1 HN bei 1/3/(5) oder seitlich Steckerfahnen bei 2/(4)	3 42 V
	4 mit Spule, ohne Steckdose	gemäß Ventil	Wechselspannung	4 48 V
	5 ohne Spule	keine	2 HN bei 1/3/(5) oder seitlich Steckerfahnen bei 2/(4)	5 110 V
	6 ohne Magnetsystem	keine		6 115 V
	7 mit Spule, feuchtigkeitsbeständig, ohne Steckdose	gemäß Ventil	3 Gleichspannung, Niederwatt HN bei 1/3/(5) oder seitlich Steckerfahnen bei 2/(4)	7 230 V
	8 mit Spule, feuchtigkeitsbeständig, mit Steckdose	gemäß Ventil	4 Gleichspannung	8 240 V
	9 ATEX 2GD, Eigensicher, mit Steckdose Spulenbreite 30 mm	23-SP-038	5 Wechselspannung HN bei 2/(4) oder seitlich Steckerfahnen bei 1/3/(5)	9 20 V
	A ATEX 3GD, ohne Steckdose, Spulenbreite 30 mm	23-SP-040	6 Gleichspannung, Niederwatt HN bei 2/(4) oder seitlich Steckerfahnen bei 1/3/(5)	A 4 V
	B ATEX 3GD, mit Steckdose, Spulenbreite 30 mm	23-SP-040		B 6 V
	C ATEX 3GD, ohne Steckdose, Spulenbreite 22 mm	23-SP-041	7 ohne Angabe HN bei 2/(4)	C 8 V
	D			D 61 V
	E			E 36 V
	F mit Spule, feuchtigkeitsbeständig, ohne Steckdose, Tieftemperaturausführung	23-SP-011-1-711 23-SP-011-1-712	7 ohne Angabe HN bei 2/(4)	F 9 V
	G Magnet mit Steckeranschluss	gemäß Ventil	A Gleichspannung HN bei 1/3/(5) Steckerfahnen bei 1/3/(5)	
	H mit Spule Bauform B, mit gekröpften Steckerfahnen, mit Steckdose	23-SP-011-G	B Wechselspannung HN bei 1/3/(5) Steckerfahnen bei 1/3/(5)	
	I mit Spule Bauform B, mit gekröpften Steckerfahnen, ohne Steckdose	23-SP-011-G	C Gleichspannung, Niederwatt HN bei 1/3/(5) Steckerfahnen bei 1/3/(5)	
	J mit Spule Bauform A, ohne Steckdose (wenn nicht Standard)	23-SP-016	D Gleichspannung HN bei 2/(4) Steckerfahnen bei 2/(4)	
	K mit Spule Bauform A, mit Steckdose (wenn nicht Standard)	23-SP-016	E Wechselspannung HN bei 2/(4) Steckerfahnen bei 2/(4)	
	L mit Spule, mit Steckdose mit optischer Anzeige und Schutzbeschaltung	gemäß Ventil	F Gleichspannung, Niederwatt HN bei 2/(4) Steckerfahnen bei 2/(4)	
	M mit Spule, mit Steckdose mit optischer Anzeige, ohne Schutzbeschaltung	gemäß Ventil		
	N mit Spule mit M12 Steckeranschluss	gemäß Ventil		
	O mit Spule mit M12 Steckeranschluss mit optischer Anzeige und Schutzbeschaltung	gemäß Ventil		
	P ohne Kontaktbrücke, ohne Steckdose			
	Q mit Spule, mit angegossenen Kabeln	gemäß Ventil		
	R mit angegossenem Kabel bis 1 m Länge	gemäß Ventil		
	S mit Kontaktbrücke, ohne Steckdose			
	T Magnet mit M8 Steckeranschluss	gemäß Ventil		
	U ATEX 2GD, ohne Spule (für Spule 23-SP-036)	keine		
	V ATEX 2GD, druckfeste Kapselung und Massevergusskapselung	23-SP-045		
	W ATEX 2GD / 3GD, ohne Spule (für Spule 23-SP-041 und 23-SP-045)	keine		
	X ATEX 3GD, ohne Spule (für Spule 23-SP-040 in 230V AC und 115V AC)	keine		
	Y ATEX 2GD, ohne Spule (für Spule 23-SP-038)	keine		
	Z ATEX 2GD / 3GD, ohne Spule (für Spule 23-SP-040 in 24V DC und 23-SP-037)	keine		

* nicht für alle Ventilbaureihen anwendbar.

Nicht alle möglichen Kombinationen des Spannungsschlüssels sind sinnvoll und umsetzbar.